

CORTE A'A
ESCALA : 1/50

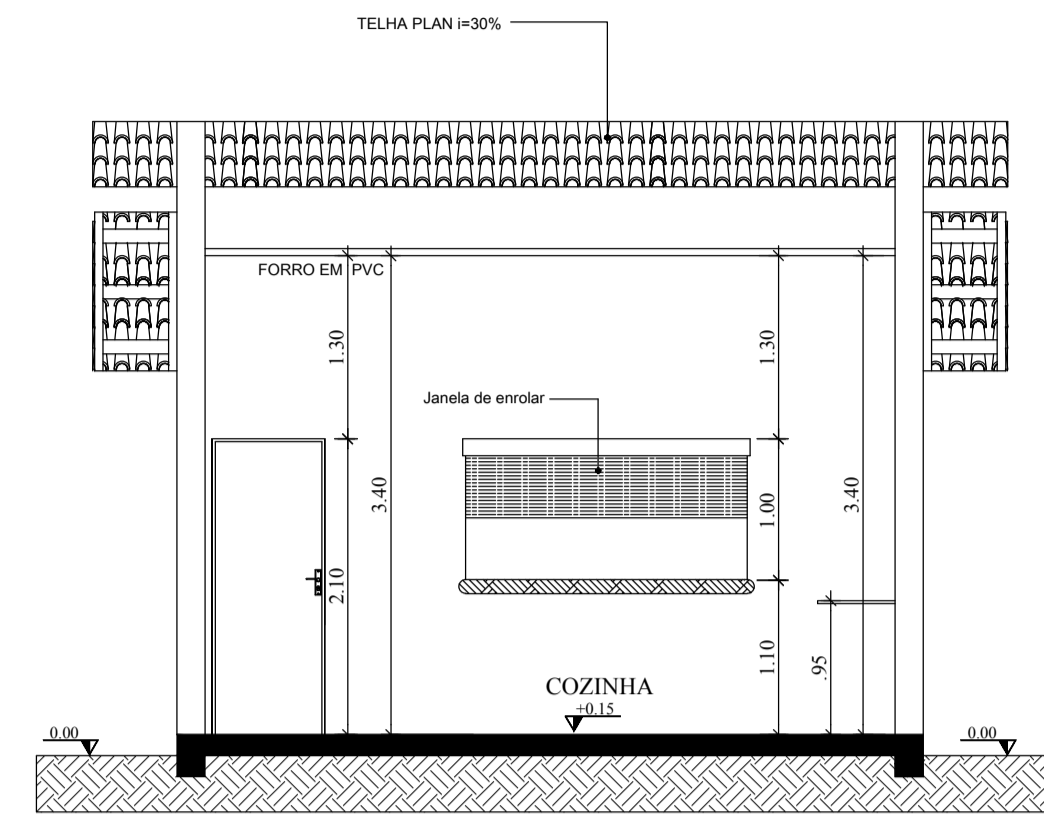

CORTE B'B
ESCALA : 1/50

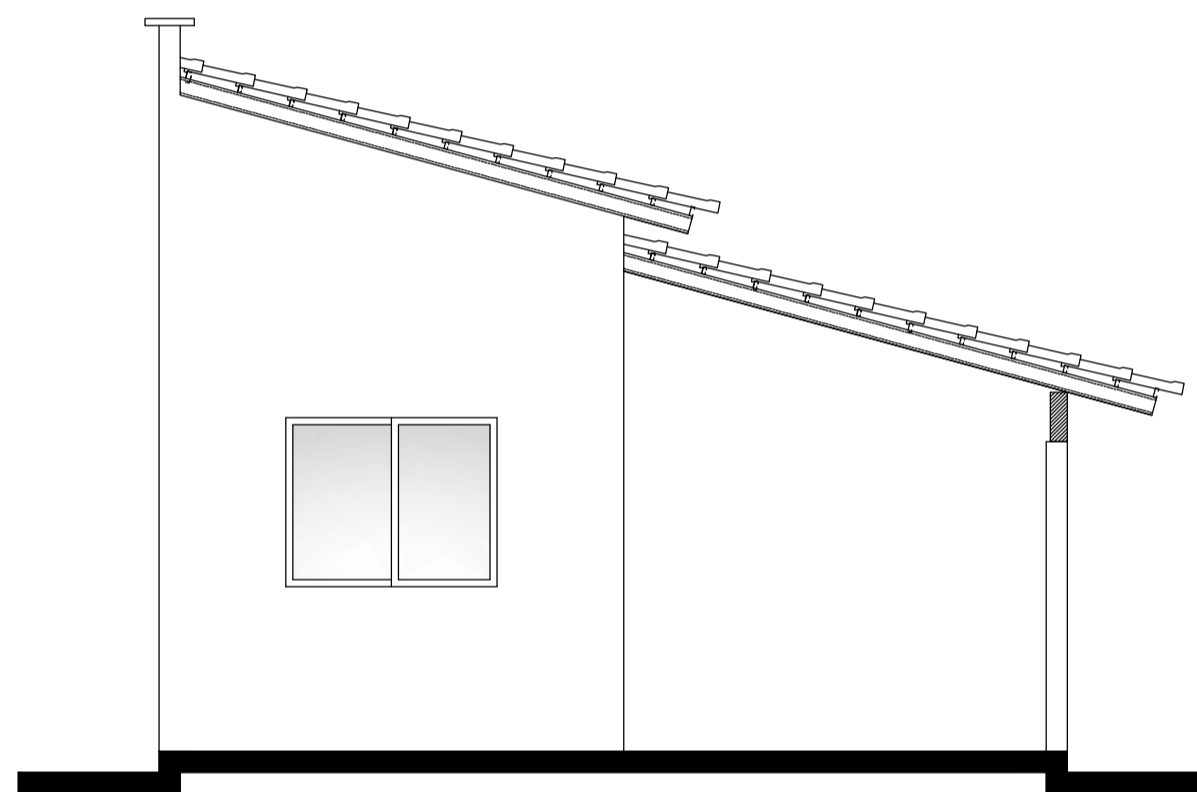

FACHADA LATERAL
ESCALA : 1/50

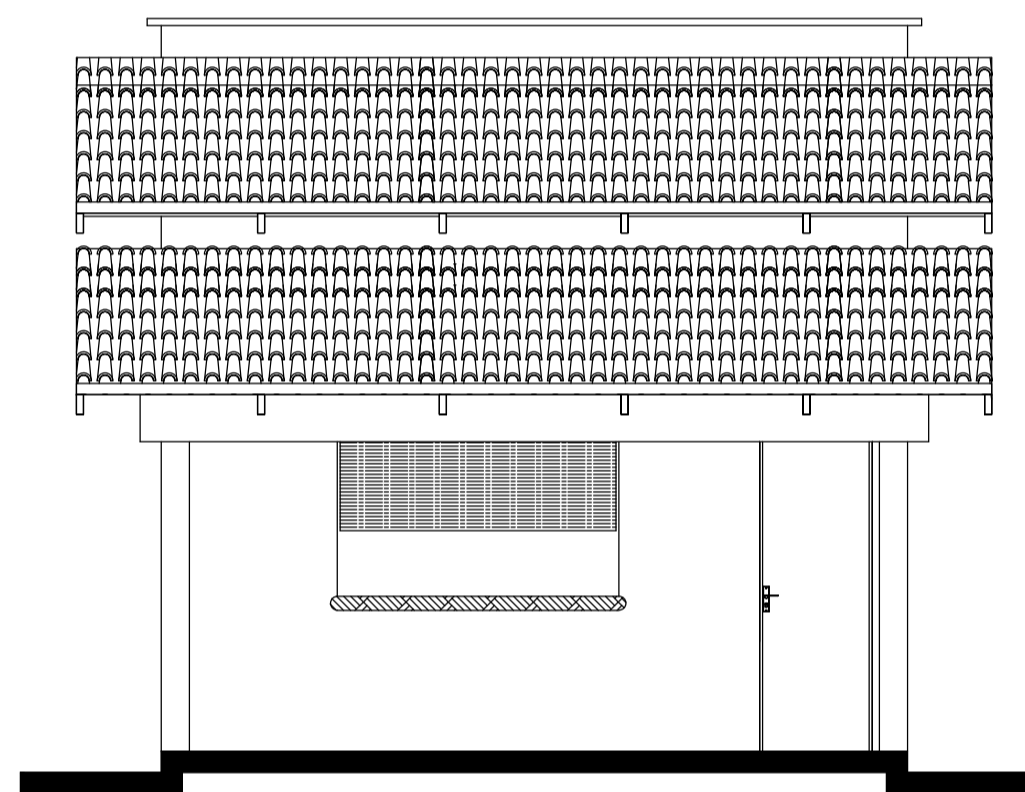

FACHADA PRINCIPAL
ESCALA : 1/50

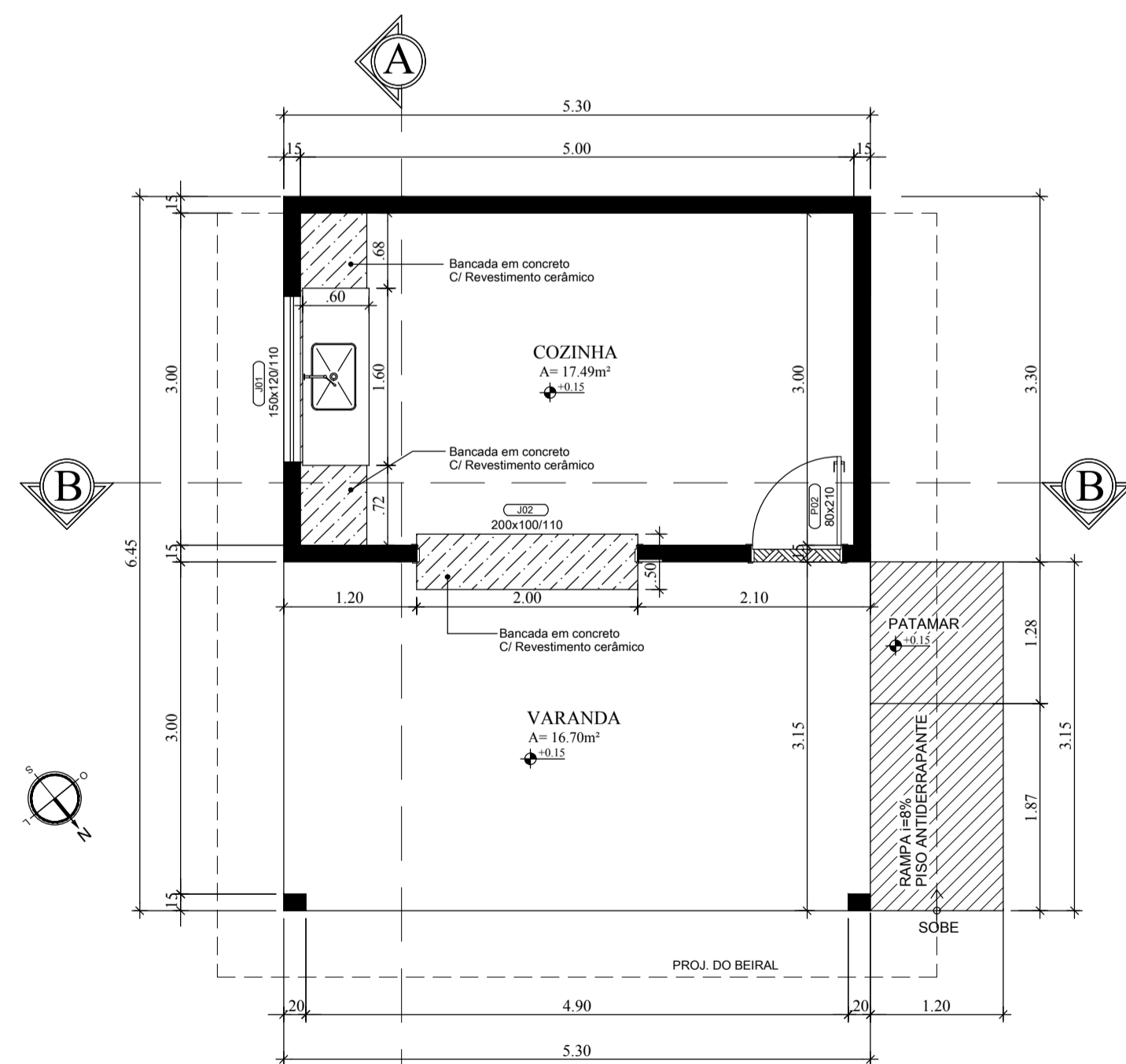

PLANTA BAIXA - QUIOSQUE
ÁREA = 34,19 m²
ESCALA : 1/50

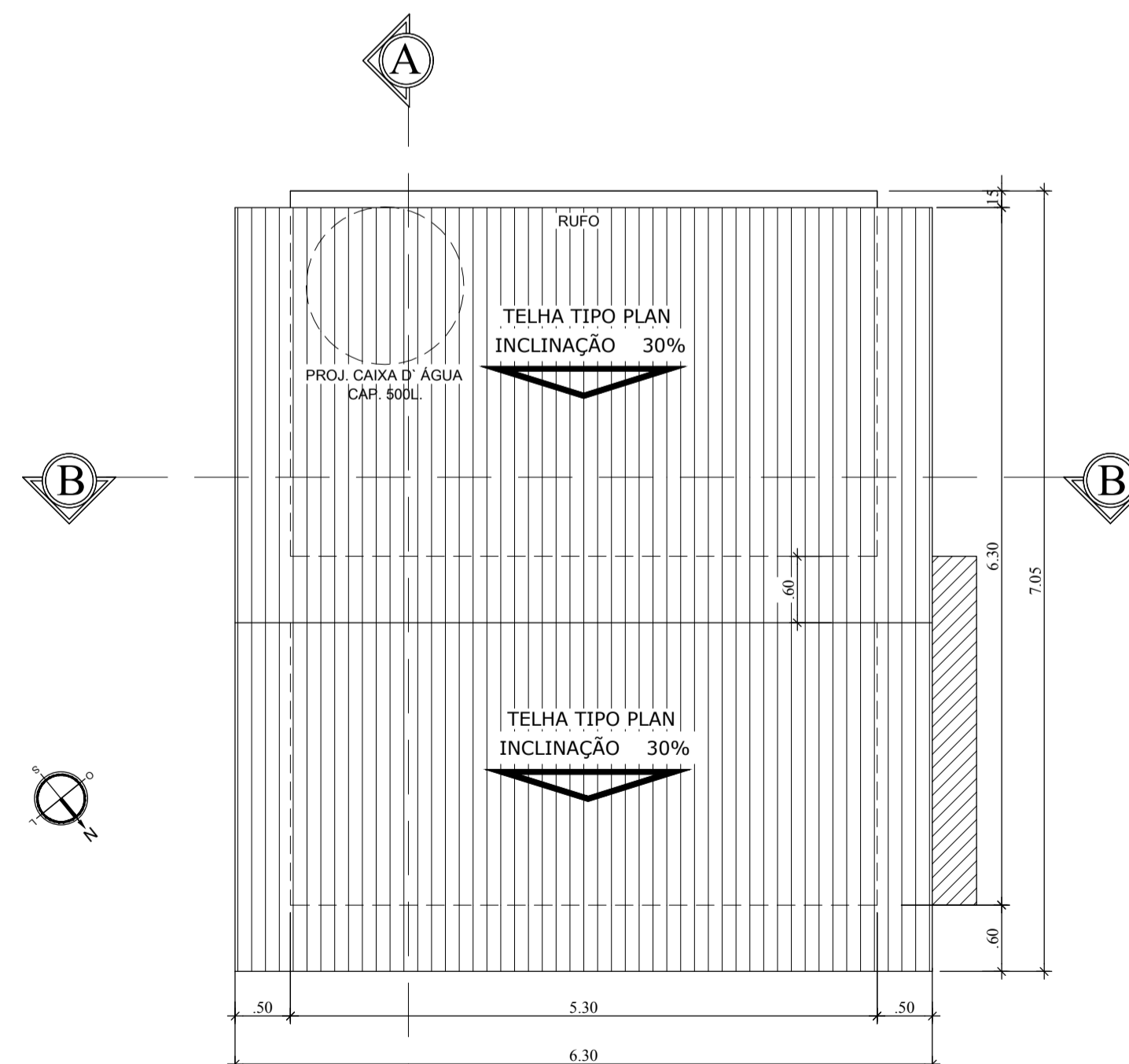

PLANTA DE COBERTURA - QUIOSQUE
ESCALA : 1/50



PLANTA DE SITUAÇÃO
ESCALA : 1/1000

PREFEITURA		BOMBEIRO	
PROJETO		ARQUITETÔNICO	
		FOLHA 4/5	
PROPRIETÁRIO: PREFEITURA MUNICIPAL DE OLIVEIRA DE FÁTIMA CNPJ/CPF: 01.629.809/0001 LOCAL: AV. BERNARDO SAYÃO S/Nº - CENTRO - CEP 77.558-000 OBRA: 1ª ETAPA DO PARQUE DE EXPOSIÇÕES AGROPECUÁRIAS ENDEREÇO DA OBRA: AVENIDA JOSE DIAS QD-19			
ÁREAS	PROPRIETÁRIO	ASS. :	
TERRENO : 4.800m ²	CNPJ/CPF:	_____	
QUIOSQUE (x3) : 102.54m ²	AUTOR DO PROJETO	ASS. :	
	CREA/TO: 311.483-AP/TO	_____	
	RRT:	ENP CIVIL ROBSON PEREIRA DA SILVA	
	RESP. TÉCNICO	ASS. :	
	CREA	_____	
	RRT:	_____	
ESCALA: INDICADAS	DATA: ABRIL /2015	ARQUIVO:	DESENHO:
CONTEÚDO: - PLANTA BAIXA - CORTES AA, BB - PLANTA DE COBERTURA - FACHADA PRINCIPAL - FACHADA LATERAL - PLANTA DE SITUAÇÃO			