

PROJEÇÃO UNIVERSAL TRANSVERSA  
DE MERCATOR - UTM  
SGR - WGS84  
MC: 45° W

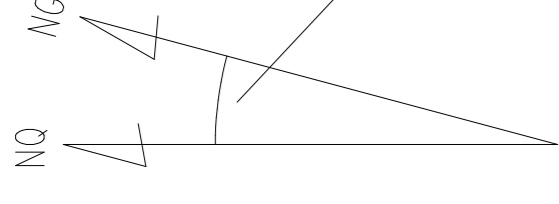

CM - 0°23'17,49"  
K: 1.00024565  
VÉRTICE: 6  
Lot: 10°42'26,38061" S  
Long: 42°54'41,48171" W

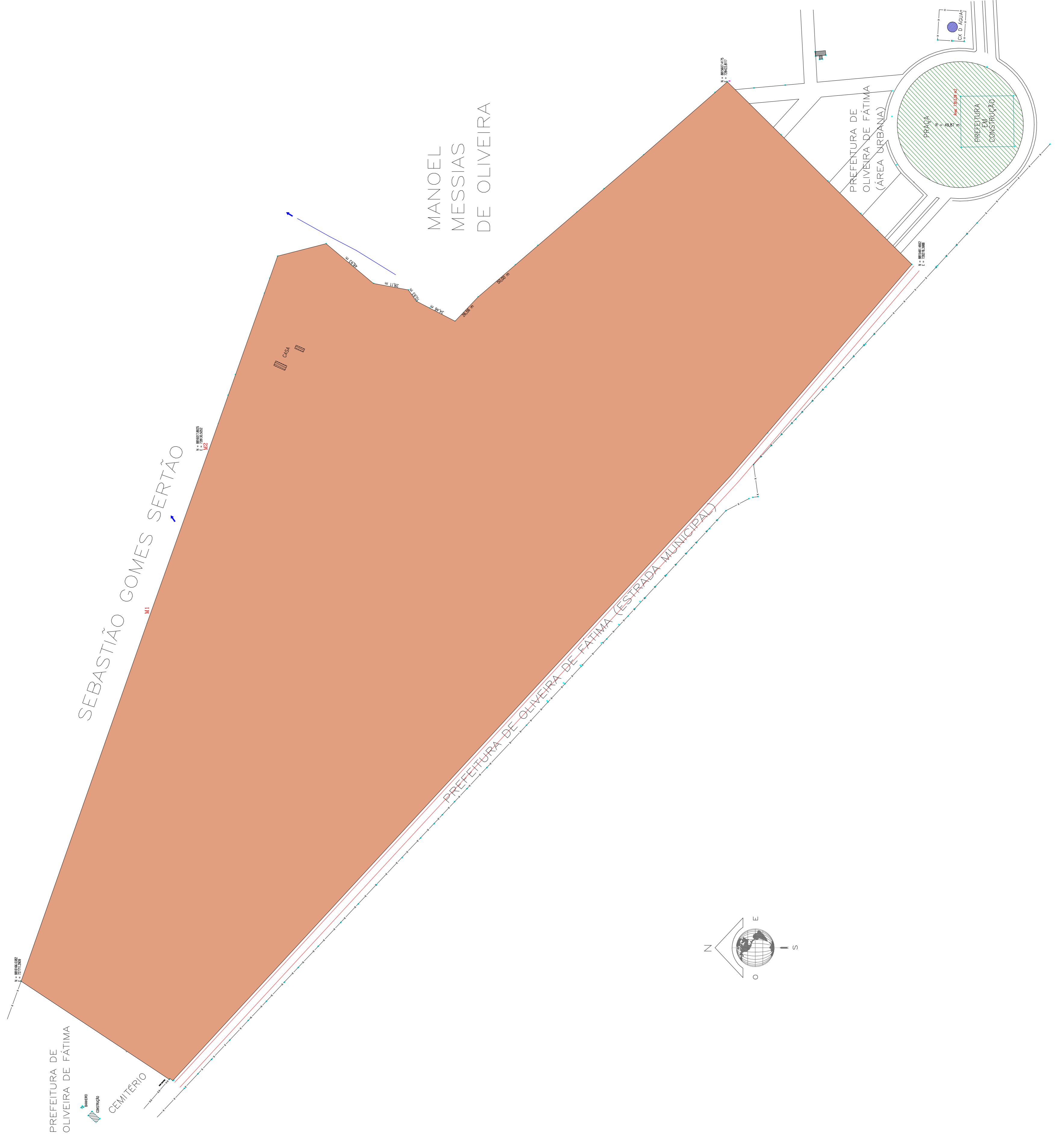

PREFEITURA DE OLIVEIRA DE FÁTIMA  
CEMITÉRIO

MANOEL MESSIAS DE OLIVEIRA

PREFEITURA DE OLIVEIRA DE FÁTIMA (ÁREA URBANA)

PREFEITURA DE OLIVEIRA DE FÁTIMA (ESTRADA MUNICIPAL)

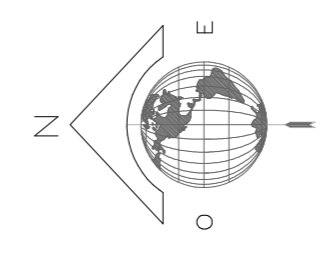

LEGENDA:

|  |                |
|--|----------------|
|  | DESA PERIMETRO |
|  | CERCA DE ARAME |
|  | CAMINHO        |
|  | ESTRADA        |
|  | CORREDO        |
|  | ESTRADA / AMO  |

|                      |  |                      |
|----------------------|--|----------------------|
| RESPONSÁVEL TÉCNICO: |  | RESPONSÁVEL TÉCNICO: |
| PREFEITURA MUNICIPAL |  |                      |

|                      |   |                         |
|----------------------|---|-------------------------|
| RESPONSÁVEL TÉCNICO: | CREANG:   | 165022UP                |
| PROPRIETÁRIO(A):     | PREFEITURA DE OLIVEIRA DE FÁTIMA                    |                         |
| LOCAL:               | ESCALA:   | 1 : 1.250               |
| REFERENCIA:          | CIDADE/UF:  | OLIVEIRA DE FÁTIMA / TO |
| ZONA:                | ADMINISTRADO:                                       | 2013 - 2016             |
| TÍTULO DO PROJETO:   | UNIFICAÇÃO  |                         |
| OBIS:                | A ÁREA ABORDADA ENCONTRA-SE SITUADA NOS 4.850,00 m² |                         |
| ÁREA:                | 22,2835 HECTARES OU 222.835,00 m²                   |                         |
| CLIENTE:             | RUBENS L. CARVALHO                                  |                         |
| DATA:                | JAN 2016  |                         |
| FOLHA:               | 01 / 01   |                         |