



## EDITAL DE LICITAÇÃO

<b>MODALIDADE</b>	: PREGÃO PRESENCIAL R. DE PREÇO Nº. 005/2020
<b>TIPO</b>	: MENOR PREÇO POR ITEM
<b>PROCESSO</b>	: 015/2020
<b>DATA DA ABERTURA</b>	: 19 DE MAIO DE 2020
<b>HORA DA ABERTURA</b>	: AS 09:00

- Recomenda-se aos licitantes que façam uma leitura atenta dos termos do edital do PREGÃO PRESENCIAL R. DE PREÇO e seus anexos, atentando para a documentação necessária à habilitação, a forma de elaboração da proposta e o encaminhamento dos envelopes, observando rigorosamente os prazos estabelecidos.
- Participação exclusiva de Microempresas, Empresas de Pequeno Porte e Microempreendedor individual conforme Lei complementar Federal 123/2006.

### PREÂMBULO

- Conforme Artigo 40 da Lei 8.666/93

O MUNICÍPIO E OS FUNDOS DE OLIVEIRA DE FÁTIMA- TO, através da Comissão de Licitação, torna público para conhecimento dos interessados, que fará realizar licitação na modalidade PREGÃO NA FORMA PRESENCIAL, do tipo **MENOR PREÇO POR ITEM VISANDO A AQUISIÇÃO DE MATERIAIS DE INFORMÁTICA PARA O MUNICÍPIO E FUNDOS DE OLIVEIRA DE FÁTIMA - TO**, esclarecemos que a presente licitação e conseqüente a aquisição serão regidas pela Lei Federal nº 10.520 de 17 de julho de 2002, subsidiariamente Lei Federal 8.666 de 21 de junho de 1.993 e suas alterações, e pelas disposições fixadas nesse Edital e Anexos. Este pregão será conduzido pelo Pregoeiro, LEANDRO DIAS DA SILVA e Respectiva Equipe de Apoio. Na hipótese de não haver expediente ou ocorrer qualquer fato superveniente, que impeça a realização da sessão pública, a critério exclusivo da Prefeitura, através da Comissão de Licitação, fica a mesma adiada para o primeiro dia útil subseqüente, no mesmo local e horário anteriormente estabelecido, desde que não haja comunicação do Pregoeiro em contrario.

#### **Constitui parte integrante deste Edital:**

- a) Anexo I – Modelo de Credenciamento;
- b) Anexo II – Modelo da Declaração;
- c) Anexo III – Declaração de enquadramento de micro empresa e empresa de pequeno porte;
- d) Anexo IV - Discriminação dos itens e modelo de proposta
- e) Anexo V – Minuta ata R. de preço;;
- f) Anexo VI – Minuta de Contrato;

### 2. OBJETO E DA ENTREGA

- Conforme inciso II do Artigo 3º da lei 10.520 / 2002

**2.1.** O presente Pregão tem por finalidade a **AQUISIÇÃO DE MATERIAIS DE INFORMÁTICA PARA O MUNICÍPIO E FUNDOS DE OLIVEIRA DE FÁTIMA - TO**, onde a aquisição se efetivará com a assinatura do competente Termo Contratual.

#### **2.2. DO LOCAL E DAS CONDIÇÕES DE ENTREGA**

Os objetos desta licitação, quando solicitados, deverão entregues no endereço: AV. Bernardo Sayão, sede da Prefeitura Municipal, Município de OLIVEIRA DE FÁTIMA /TO, previamente combinado com a Secretaria Executiva de Compras, obedecendo as normas de segurança, e atendendo às condições estabelecidas no Edital, sem ônus de qualquer natureza que vier ocorrer por conta do contratado, no prazo máximo de 24 horas.

### 3. CONDIÇÕES DE PARTICIPAÇÃO



**3.1** Poderão participar deste Pregão, as empresa do ramo pertinente ao seu objeto, a participação nesta licitação é restrita às Microempresas (ME), Empresas de Pequeno Porte (EPP) Equiparados ou Microempreendedor individual (MEI) enquadrados nos limites definidos pelo art. 3º da Lei Complementar nº 123/06 e Lei complementar nº 128/2008. A licitante, na condição de Microempresa ou Empresa De Pequeno Porte, para efeito do tratamento diferenciado previsto na Lei Complementar 123/2006 modificada pela lei 147/2014, deverá ser comprovada mediante apresentação do comprovante obtido através do site da Secretaria da Receita Federal <http://www.receita.fazenda.gov.br/simplesnacional> (Link: consulta optante). O Microempreendedor individual (MEI) enquadrado nos limites definidos pelo art. 3º da Lei Complementar nº 123/2006 receberá o mesmo tratamento concedido pela Lei Complementar 123, de 14 de dezembro de 2006, às microempresas e empresas de pequeno porte.

**3.2.** A participação na licitação implica, automaticamente, na aceitação integral dos termos deste Edital e seus Anexos e leis aplicáveis.

**3.3.** As licitantes arcarão com todos os custos decorrentes da elaboração e apresentação de suas propostas, sendo que o Município e Fundos de Oliveira não será, em nenhum caso, responsável por esses custos, independentemente da condução ou do resultado do processo licitatório.

**3.4.** Os documentos exigidos deverão ser apresentados em original ou publicação em órgão da imprensa oficial ou por qualquer processo de cópia autenticada via cartório competente ou pelo Pregoeiro ou por servidor da Equipe de Apoio. Quando a Licitante optar por autenticar sua documentação na Comissão, no endereço constante do preâmbulo, deverá apresentá-la com antecedência mínima de 45 (quarenta e cinco) minutos;

**3.5.** Só terão direito de usar a palavra, rubricar as documentações, propostas, apresentar reclamações ou recursos e assinar as Atas os licitantes plenamente credenciados, o Pregoeiro e os membros da Equipe de Apoio;

### **3.6. É VEDADA A PARTICIPAÇÃO DE EMPRESA:**

**3.6.1.** Concorratária ou em processo de falência, sob concurso de credores, em dissolução ou em liquidação;

**3.6.2.** Que tenha sido declarada inidônea pela Administração Pública e, caso participe do processo licitatório, estará sujeita às penalidades previstas no Art. 97, parágrafo Único da Lei Federal 8.666/93;

**3.6.3.** Que esteja suspensa de licitar junto ao SICAF – Sistema Integrado de Cadastro de Fornecedores ou qualquer outro mantido pela Administração Pública de qualquer esfera de Governo da Federação;

**3.6.4.** Que esteja reunida em consórcio ou coligação;

**3.6.5.** Cujos sócios ou diretores pertençam, simultaneamente, a mais de uma firma licitante;

**3.6.6.** Empresas estrangeiras que não funcionem no país.

**3.6.7.** As pessoas de que tratam o artigo 9º da Lei 8.666/93.

### **4. DA REPRESENTAÇÃO E DO CREDENCIAMENTO**

- Conforme inciso VI do Artigo 4º da lei 10.520/2002



**4.1.** No dia, horário e local designado para recebimento dos envelopes, a Licitante deverá apresentar um representante para credenciamento, sendo recomendável sua presença com 15 (quinze) minutos de antecedência em relação ao horário previsto para a sua abertura da seguinte forma;

**4.2.** Se por seu titular, diretor, sócio ou gerente, munido de cópia do Estatuto Social ou Contrato Social ou instrumento que lhe confira poderes expressos para exercer direitos e assumir obrigações em decorrência de tal investidura, devendo identificar-se, exibindo a carteira de identidade ou outro documento equivalente com foto;

**4.3.** Se por outra pessoa, devidamente munida por instrumento público ou particular de procuração, com firma reconhecida em cartório, com poderes para formular ofertas e lances de preços e praticar todos os demais atos pertinentes ao certame em nome da representada, (modelo Anexo I), devendo identificar-se, exibindo a carteira de identidade ou outro documento equivalente com foto;

**4.4.** Todas as licitantes deverão apresentar, antes da entrega dos envelopes, o Credenciamento – **(Modelo Anexo I)** a Declaração de que a empresa cumpre plenamente os requisitos de habilitação estabelecidos no instrumento convocatório – **(Modelo Anexo II)**, a ausência das declarações, constitui motivo para a exclusão da Licitante do certame;

**4.4.1 – As microempresas e empresas de pequeno porte que desejarem valer-se da Lei Complementar nº 123/2006, modificada pela Lei 147/2014, deverão apresentar, também (fora dos envelopes 1 e 2) DECLARAÇÃO – Modelo Anexo III (assinada pelo representante legal) e Certidão Simplificada (emitida pela Junta Comercial do respectivo estado sede do licitante), ou outra na forma da lei, de que está enquadrada como micro empresa ou empresa de pequeno porte.**

**4.4.2 – O não atendimento do disposto no subitem 4.5, implicará renúncia ao direito de fruir dos benefícios estabelecidos na Lei Complementar nº 123/2006, modificada pela Lei 147/2014, na presente licitação.**

**4.5.3 – A renúncia configurada na forma do subitem antecedente, iguala para todos os efeitos desta licitação, a microempresa e/ou a empresa de pequeno porte renunciante aos outros participantes do certame que não desfrutem dos benefícios previstos na Lei Complementar nº 123/2006, modificada pela Lei 147/2014.**

**4.5.** Somente as Licitantes que atenderem aos requisitos do **item 3.4.**, deste, terão poderes para formular verbalmente, na sessão, novas propostas e lances de preços, manifestar após a declaração do vencedor, imediata e motivadamente, a intenção de recorrer contra decisões do Pregoeiro, assinar a ata onde estará registrado o valor final decorrente dos lances e praticar todos os demais atos inerentes ao certame em nome da Proponente.;

**4.6.** Licitante que se retirar antes do término da sessão considerar-se-á que tenha renunciado ao direito de oferecer lances e recorrer dos atos do Pregoeiro;

**4.7.** Cada credenciado somente poderá representar uma empresa licitante.

**4.8.** Quando a licitante não credenciar um representante, ficará excluída da etapa de lances verbais e mantido o seu preço, constante da proposta escrita, para efeito de ordenação e apuração do menor preço.

**4.9.** Declarado encerrado o procedimento de credenciamento, não mais será admitida à participação de outras Proponentes;

## **5. DA APRESENTAÇÃO DOS ENVELOPES:**

- Conforme inciso VI e XII do Artigo 4º da lei 10.520/2002

**5.1.** As Licitantes deverão entregar ao Pregoeiro dois envelopes, hermeticamente fechados e indevassáveis, na sessão pública de abertura deste certame, com os dizeres na parte externa e frontal:



ENVELOPE 1 : "PROPOSTA DE PREÇOS"  
 O MUNICÍPIO E FUNDOS de OLIVEIRA DE FÁTIMA.  
 PREGÃO PRESENCIAL R. DE PREÇO nº 005/2020  
 (Razão Social da Proponente e CNPJ)

ENVELOPE 2: DOCUMENTOS DE HABILITAÇÃO"  
 O MUNICÍPIO E FUNDOS de OLIVEIRA DE FÁTIMA.  
 PREGÃO PRESENCIAL R. DE PREÇO nº 005/2020  
 (Razão Social da Proponente e CNPJ)

#### 6. DO ENVELOPE "PROPOSTA DE PREÇOS"

- Conforme Art. 6º da lei 10.520/2002
- Conforme Art. 5º da lei 8.666/93

6.1. Os licitantes devem levar em consideração em suas propostas de preços que a entrega do objeto desta licitação estará condicionada a "**Nota de Empenho**" da Prefeitura Municipal de OLIVEIRA DE FÁTIMA, sendo que para isso a licitante é a responsável única por todas as despesas de transporte, tributos e quaisquer outras que recaírem sobre o objeto, inclusive as posteriores advindas da entrega, como o disposto no contrato.

6.2. A proposta deverá ser redigida, preferencialmente, em 01 (uma) via, contendo os itens, quantidades, discriminação do produto, valor unitário e total, na conformidade do termo de referência, impressas em papel timbradas ou editoradas por computador, em língua portuguesa, redigida com clareza, sem emendas, rasuras, acréscimos ou entrelinhas, que inequivocamente, tais falhas não acarretarem lesões ao direito dos demais licitantes nem prejuízo para a Administração ou não impedirem a exata compreensão do seu conteúdo, devidamente datada, assinada e rubricada todas as folhas pelo representante legal da Proponente;

6.3. Indicar a razão social da Proponente, endereço completo, telefone, fax e endereço eletrônico (e-mail), mencionando o Banco, números da Conta Corrente e da Agência no qual serão depositados os pagamentos se a Licitante se sagrar vencedora do certame;

6.4. A proposta será apresentada, com preços expressos em moeda corrente nacional, utilizando apenas duas casas decimais após a vírgula (Lei Federal nº 9.069/95), discriminada por item e total, em algarismo (unitário e total);

6.5. Os preços deverão ser indicados por **item**, onde deverão estar incluídas todas despesas que incidam ou venham a incidir, tais como, fretes, impostos, taxas, encargos enfim, todos os custos diretos e indiretos necessários ao cumprimento do objeto ora licitado inclusive o decorrente de troca de produto dentro do prazo de validade;

6.6. Quaisquer tributos, custos e despesas diretos ou indiretos omitidos na proposta ou incorretamente cotados serão considerados como inclusos nos preços, não sendo aceitos pleitos de acréscimos, a esse ou qualquer outro título, devendo o produto ser fornecido sem ônus adicionais;

6.7. Verificando-se no curso da análise o descumprimento de qualquer requisito exigido neste edital e seus anexos, a proposta será desclassificada.

6.8. Não será admitida cotação inferior à quantidade prevista neste Edital.

#### 6.9. NA PROPOSTA COMERCIAL DEVERÃO CONTER, AINDA;

a) Prazo de validade da proposta que deverá ser de no mínimo 30 (trinta) dias a contar da data marcada para a abertura da sessão. Caso não haja data de validade da proposta, será este considerado.

b) As especificações detalhadas do objeto proposto.

c) Prazo de pagamento previsto de 30 (trinta) dias corridos, após a recepção dos produtos pelo município, mediante a apresentação da Nota Fiscal, com atesto ou Termo de Recebimento.



d) Garantia do proponente de que os produtos serão fornecidos de acordo com as especificações definidas na proposta, respeitando o estabelecido no edital.

**6.10. AS PROPOSTAS QUE ATENDEREM AOS REQUISITOS DO EDITAL E SEUS ANEXOS SERÃO VERIFICADAS QUANTO A ERROS, OS QUAIS SERÃO CORRIGIDOS PELO PREGOEIRO DA FORMA SEGUINTE:**

- a) Discrepância entre valor grafado em algarismos e por extenso: prevalecerá o valor por extenso;
- b) Erros de transcrição das quantidades previstas: o produto será corrigido, mantendo-se o preço unitário e corrigindo-se a quantidade e o preço total;
- c) Erro de multiplicação do preço unitário pela quantidade correspondente: será retificado, mantendo-se o preço unitário e a quantidade e corrigindo-se o produto;
- d) Erro de adição: será retificado, considerando-se as parcelas corretas e retificando-se a soma;
- e) O valor total da proposta será ajustado pelo Pregoeiro em conformidade com os procedimentos acima para correção de erros. O valor resultante constituirá o total a ser pago;

**7. DO ENVELOPE "DOCUMENTOS DE HABILITAÇÃO"**

- Conforme Inciso XIII e XIV, do Artigo 4º, da Lei 10.520/2002.

**7.1. TODAS AS EMPRESAS CADASTRADAS OU NÃO, deverão apresentar dentro do envelope nº 02, as documentações abaixo, relativas a QUALIFICAÇÃO TÉCNICA, E OUTROS:**

- a) Declaração de inexistência de fato superveniente impeditivo de habilitação na forma do art. 32 § 2º da Lei 8.666/93.
- b) Declaração de cumpre plenamente o inciso XXXIII, do artigo 7º, da Constituição Federal na forma do art. 27, inciso V da Lei 8.666/93.
- c) Declaração da própria empresa que não existe em seu quadro de empregados, servidores públicos da contratante exercendo funções de gerencia, administração ou tomada de decisão, na forma do art. 9º, inciso III da Lei 8.666/93.
- d) Licença de Funcionamento atualizada da licitante, (ALVARÁ) emitida pela Prefeitura Municipal sede da licitante.

**7.2. A LICITANTE DEVERÁ APRESENTAR AINDA DENTRO DO ENVELOPE Nº 02, A SEGUINTE DOCUMENTAÇÃO:**

**7.2.1. PARA AS EMPRESAS CADASTRADAS:**

- Conforme Artigo 32 parágrafo 2º, da Lei 8.666/93.
- Conforme inciso XIV do Artigo 4º da Lei 10.520/02.

**7.2.1.2.** Deverá apresentar Certificado de Registro Cadastral em qualquer uma das situações abaixo, na conformidade do artigo 32, § 2º, da Lei 8.666/1993;

- a) Para as cadastradas no SICAF, apresentar o cadastro, acompanhado da respectiva prova de regularidade das certidões, caso a data de alguma certidão relacionada no SICAF esteja vencida, a licitante deverá apresentar juntamente com o SICAF, a respectiva certidão atualizada.
- b) Para as licitantes cadastradas em qualquer entidade pública da federação, que mencione no certificado a data de validade das certidões, caso algumas destas estejam vencidas, apresentar as certidões atualizadas juntamente com o CRC.



c) Para os cadastros que não mencionarem as datas de validade das respectivas certidões, além do CRC, as licitantes deverão apresentar toda a documentação constante dos **itens 7.2.2 e 7.2.2.3**, deste edital.

**7.2.2. EMPRESA NÃO CADASTRADA**, deverá apresentar os documentos relacionados abaixo.

**7.2.2.1. Relativo a Habilitação Jurídica;**

- a) Cédula de Identidade;
- b) Registro comercial, no caso de firma individual;
- c) Ato constitutivo, estatuto ou contrato social em vigor e alterações subseqüentes devidamente registradas, em se tratando de Sociedade Comercial, e no caso de sociedade por ações acompanhadas da ata arquivada da assembléia da última eleição da diretoria;
- e) Inscrição no ato constitutivo, no caso de sociedades civis, acompanhada de prova de diretoria em exercício;
- f) Decreto de autorização, em se tratando de empresa ou sociedade estrangeira em funcionamento no País, e ato de registro ou autorização para funcionamento expedido pelo órgão competente, quando a atividade assim o exigir;
- g) Prova de inscrição no Cadastro Nacional de Pessoal Jurídica (CNPJ);

**7.2.2.2. Relativo a Regularidade Fiscal:**

- a) Prova de regularidade para com a Fazenda Federal (Tributos Federais e Dívida Ativa da União), ou outra equivalente na forma da lei;
- b) Prova regularidade para com a Fazenda Estadual e Municipal através de certidões das respectivas secretarias, das entidades da federação, sede do licitante;
- c) Certidão Negativa fornecida pelo INSS, com a finalidade de comprovar a inexistência de débitos com a Seguridade Social;
- d) Certidão Negativa, expedida pela Caixa Econômica Federal, com a finalidade de comprovar a inexistência de débitos junto ao Fundo de Garantia por tempo de serviço- FGTS;
- e) Prova de inscrição no Cadastro de Contribuinte Estadual e/ou Municipal, relativo ao domicilio ou sede da licitante, pertinente ao seu ramo de atividade e compatível com o objeto da presente licitação;
- f) Certidão Negativa Trabalhista – CNDT.
- g) Comprovante de regularidade da clausula do beneficio social familiar que consta na convenção coletiva de trabalho das entidades sindicais.

**7.3.** As empresas que declararam ser microempresa/empresa de pequeno porte, nos termos do art 3º, da Lei Complementar nº 123/2006 na forma do sub item 4.5 deste Edital, havendo alguma restrição na regularidade fiscal das mesmas, será concedido um prazo de 2(dois) dias úteis, contados do momento em que o licitante for declarado vencedor do certame, prorrogáveis por igual período, devidamente justificado, e a critério da Administração Pública, para a regularização da documentação.

**7.4.** A não regularização da documentação fiscal, no prazo previsto no subitem anterior, implicará decadência do direito à contratação, sem prejuízo das sanções previstas no art 81, da Lei 8.666/93,



sendo facultado ao MUNICIPIO convocar os licitantes remanescentes, na ordem de classificação, ou revogar a licitação.

**7.5.** Na hipótese de todas as empresas que declararam ser microempresa/empresa de pequeno porte, nos termos do art. 3º da Lei Complementar 123/06 na forma do subitem 4.5, empatadas em conformidade com o subitem 11.10, do presente instrumento convocatório, já tiverem sido convocadas para apresentar propostas, sem que nenhuma tenha ofertado preço inferior ao lance mais bem classificado, será convocada a empresa que originalmente apresentou o menor lance.

**7.6.** A existência de qualquer outra restrição na habilitação das empresas que declararam ser microempresa/empresa de pequeno porte, nos termos do art 3º da Lei Complementar nº 123/06 na forma do sub-item 4.5, do edital, diversa da regularidade fiscal, ensejará a desclassificação imediata da proponente.

**7.7.** As empresas que embora registradas como microempresa/empresa de pequeno porte, que não declararam ser microempresa/empresa de pequeno porte, nos termos do art. 3º da Lei Complementar nº 123/06 na forma do subitem 4.5, deste Edital, não têm direito ao benefício previsto no subitem 7.3, sendo inabilitadas de imediato caso apresentem restrição quanto a qualquer dos requisitos exigidos para a habilitação.

**7.8.** A Licitante que queira se cadastrar junto ao MUNICIPIO de OLIVEIRA DE FATIMA – TO, poderá solicitar a relação da documentação junto a CPL – Comissão Permanente de Licitação, Av. Bernardo Sayão, s/nº, centro Fone 63 3335-1169;

**7.9.** Não serão aceitos protocolos de entrega ou solicitação de documento em substituição aos documentos requeridos no presente Edital e seus Anexos;

**7.10.** Se a documentação de habilitação não estiver de acordo com as exigências editalícias ou contrariar qualquer dispositivo deste Edital e seus Anexos, o Pregoeiro considerará a Proponente inabilitada;

**7.11.** Documentos apresentados com a validade expirada, acarretarão a inabilitação do Proponente. As certidões que não possuem prazo de validade, somente serão aceitas com data de emissão não superior a 60 (sessenta) dias contados da data da emissão do documento;

**7.12. Relativo a Qualificação Econômico-Financeira e técnica:**

**a)** Balanço Patrimonial do último exercício social, inclusive com o Termo de Abertura e Encerramento, exigível e apresentado na forma da lei, registrado na Junta Comercial do Estado da sede da licitante, que comprovem a boa situação financeira da empresa, vedada a sua substituição por balancetes ou balanços provisórios.

**b)** Para as empresas criadas no exercício em curso, apresentar a fotocópia do Balanço de Abertura, devidamente registrada ou autenticada, na Junta Comercial do Estado da Sede ou Domicílio da Licitante.

**Obs: As exigências das letras A e B ficam facultadas para empresas que estiverem enquadradas como MEI.**

**c)** Certidão negativa de falência ou concordata expedida pelo Cartório Distribuidor da sede da pessoa jurídica, com data de, no máximo 60(sessenta) dias anteriores à publicação do primeiro aviso desta licitação, exceto se houver prazo de validade fixada na respectiva certidão;



d) Apresentação de atestados de capacidade técnica em nome da empresa, expedido por empresa de direito público ou privado. Caso os atestados sejam expedidos por empresa de direito privado, o mesmo deverá ter assinatura reconhecida em cartório. Nos atestados deverá conter a descrição dos itens constantes na licitação, com o(os) número(s) das notas emitidas, bem como as notas anexadas junto aos atestados e a comprovação do vínculo através da cópia do contrato ou ata de registro de preço e, caso o contrato ou a ata seja cópia, estes deverão estar autenticados em cartório. Em hipótese alguma as cópias de contratos ou ata serão autenticados pela CPL desse município.

#### 8. DA SESSÃO DO PREGÃO:

- Conforme o Artigo 4º inciso VII a XXIII da Lei 10.520/2002.

8.1. Concluída a fase de credenciamento, conforme Item 4 deste, o pregoeiro não mais aceitará novos proponentes;

8.2. Estando de posse da relação das Licitantes credenciadas o Pregoeiro fará divulgação verbal dos interessados, sendo que, as Proponentes credenciadas poderão ofertar lances durante a sessão do pregão, dando-se início ao recebimento dos envelopes "Proposta de Preços" e "Documentos de Habilitação".

8.3. A sessão do Pregão será contínua, podendo ser suspensa para diligências e/ou interrupções que se fizer necessário ficando os licitantes convocados para reinício da sessão no dia e horário subseqüente determinado na sessão pelo Pregoeiro.

#### 9. DA CLASSIFICAÇÃO DAS PROPOSTAS COMERCIAIS

- Conforme o Artigo 4º inciso X da Lei 10.520/2002.

9.1. Abertos os envelopes contendo as propostas de preços, será feita a sua conferência, análise de sua conformidade com as exigências do Edital e posterior rubrica pelo Pregoeiro, Equipe de Apoio e Licitantes;

9.2. Cumprido o Item 9.1, serão desclassificadas as propostas que:

a) Forem elaboradas em desacordo com as exigências do Edital e seus Anexos;

b) Apresentarem preços totais ou unitários simbólicos, irrisórios ou de valor zero, excessivos ou manifestamente inexequíveis, assim considerados aqueles que não venham a ter demonstrado sua viabilidade através de documentação comprovando que os custos são coerentes com os de mercado;

c) Apresentarem proposta alternativa, tendo como opção de preço ou marca, ou oferta de vantagem baseada na proposta das demais Licitantes;

9.3. Para fins de classificação das propostas, será considerado o **MENOR PREÇO POR ITEM**.

9.4. O Pregoeiro procederá à classificação da proposta de **MENOR PREÇO POR ITEM**, e aquelas que tenham valores sucessivos e superiores em até 10 % (dez por cento), relativamente à de menor preço, para participarem dos lances verbais;

9.5. Caso não haja pelo menos três propostas nas condições definidas no item 9.4, serão classificadas as propostas subseqüentes que apresentarem o **MENOR PREÇO POR ITEM** subseqüentes, até o máximo de três, já incluída a de menor preço, qualquer que tenham sido os valores oferecidos;

9.6. Na ocorrência de empate dentre as classificadas para participarem dos lances verbais conforme item 9.5, a ordem para esses lances será definida através de sorteio;

#### 10. DOS LANCES VERBAIS





- Conforme inciso VIII e IX o Artigo 4º da Lei 10.520/2002.

**10.1.** As Licitantes proclamadas classificadas serão dadas oportunidade para nova disputa, por meio de lances verbais e sucessivos, de valores distintos e decrescentes, em relação à de menor preço, iniciando-se pelo autor da proposta de maior valor;

**10.2.** No intuito de dar celeridade aos lances, evitando ser dispêndio de tempo e diálogo protelatório na sessão, todos serão convidados a desligar seus aparelhos celulares no recinto da sessão, cabendo seus lances as anotações próprias e obedecidos o subitem 10.3, deste edital.

**10.3.** O tempo para apresentação de lances será de no máximo 02 (dois) minutos, que se não ofertado nesse tempo, considerado para fim de julgamento o lance anterior, resultando desta forma na desistência de ofertar novo lance, para o item ou lote.

**10.4. O intervalo de redução mínima entre o valor de cada lance não poderá ser inferior a R\$0,10(Dez Centavos de Real).**

**10.5.** A desistência em apresentar lance verbal, formalizado ou nos termos do item 9.4, implicará a exclusão do licitante da etapa de lances verbais e na manutenção do último preço apresentado, para efeito de ordenação das propostas.

**10.6.** A cada nova rodada será efetivada a classificação momentânea das propostas, o que definirá a seqüência dos lances seguintes;

**10.7.** O lance sempre deverá ser inferior ao anterior ou da proposta de menor preço;

**10.8.** A desistência em apresentar lance verbal, quando convocado pelo Pregoeiro, implicará a exclusão da Licitante da etapa de lances verbais e na manutenção do último preço por ela apresentado, para efeito de ordenação das propostas;

**10.9.** O Pregoeiro poderá negociar com a Licitante excluída da participação dos lances verbais, na forma do item 9.4. caso a Proponente vencedora seja inabilitada, observada a ordem de classificação;

**10.10.** Não poderá haver desistência dos lances ofertados, sujeitando-se o proponente desistente às penalidades cabíveis;

**10.11.** Caso não se realize lance verbal, serão verificadas as conformidades entre a proposta escrita de menor preço e o valor estimado para a aquisição, hipótese em que o Pregoeiro poderá negociar diretamente com a Proponente para que seja obtido melhor preço;

**10.12.** Após este ato, será encerrados a etapa competitiva e ordenadas às ofertas, exclusivamente pelo critério de **MENOR PREÇO POR ITEM**;

#### **11. CRITÉRIO DE JULGAMENTO:**

- Conforme inciso X Artigo 4º da Lei 10.520/2002.
- Conforme o Artigo 45º parágrafo inciso I da Lei 8.666/93.

**11.1.** O critério de julgamento das propostas considerar-se-á vencedora aquela que, tendo sido aceita, estiver de acordo com os termos deste Edital e seus Anexos, e ofertar o **MENOR PREÇO POR ITEM**;

**11.2.** O Pregoeiro examinará a aceitabilidade, quanto ao objeto e valor apresentado pela primeira classificada, conforme definido neste Edital e seus Anexos, decidindo motivadamente a respeito;

**11.3.** Sendo aceitável a oferta, será verificado o atendimento das condições habilitatórias pela Licitante que a tiver formulado;



**11.4.** Constatado o atendimento pleno às exigências habilitatórias, será declarada a proponente vencedora sendo-lhe adjudicado o objeto deste Edital pelo Pregoeiro;

**11.5.** Se a Proponente não atender às exigências habilitatórias, o Pregoeiro negociará diretamente com a segunda Licitante melhor classificada e posteriormente examinará o seu envelope "Documentos de Habilitação", sendo declarada vencedora e a ela será adjudicado o objeto deste Pregão;

**11.6.** Na ocorrência do disposto no item 11.3. o Pregoeiro poderá negociar diretamente com a Proponente para obtenção de melhor preço;

**11.7.** Em havendo apenas uma proposta e desde que atenda a todos os termos do edital e que seu preço seja compatível com o valor estimado da aquisição, esta poderá ser aceita.

**11.8.** Caso não se realize lances verbais, serão verificados a conformidade entre a proposta escrita de MENOR PREÇO POR ITEM e o valor estimado da aquisição.

**11.9.** Apurada a melhor proposta que atenda ao edital, o Pregoeiro deverá negociar para que seja obtido um melhor preço.

**11.10.** O resultado do julgamento das propostas será disponibilizado e afixado no mural desta Prefeitura, para conhecimento dos interessados.

**11.11.** Constatado o atendimento das exigências fixadas, o edital será declarado vencedor, sendo-lhe registrado o preço ofertado.

**11.12.** Os envelopes das demais Proponentes ficarão de posse da Administração que os devolverá após atendimento do objeto licitado ou os incinerará caso não sejam retirados no prazo de (30) trinta dias após o atendimento do objeto.

**11.13.** A Licitante vencedora deverá apresentar, no prazo de 02 (dois) dias úteis, nova proposta contendo os preços, unitários e globais, obtidos através da negociação efetuada na fase dos lances verbais. Caso a empresa não cumprir o prazo fica automaticamente desclassificada do certame.

**11.14.** Da reunião, lavrar-se-á a ata circunstancial, na qual serão registradas as ocorrências relevantes, devendo a mesma, ao final, ser assinada pelo pregoeiro e a equipe de apoio, e os licitantes presentes, que desejar fazê-lo.

## **12. DOS RECURSOS:**

- Conforme inciso XVIII e XXI do Artigo 4º da Lei 10.520/2002.

**12.1.** Declarada a vencedora, qualquer Licitante, de imediato e motivadamente, poderá manifestar a intenção de recorrer, que será registrada resumidamente em ata, quando lhe será concedido o prazo de 03 (três) dias corridos para a apresentação das razões do recurso, ficando as demais Licitantes desde logo intimadas para apresentar as contra-razões, em igual prazo, que começará a correr do término do prazo da recorrente, sendo-lhes assegurada vista imediata ao processo. A falta de manifestação importará a decadência do direito de recurso;

**12.2.** A licitante poderá também apresentar as razões de recurso no ato do pregão, as quais serão reduzidas a termo na respectiva ata, ficando todos os demais licitantes desde logo intimados para apresentar contra-razões no prazo de 3 (três) dias úteis, contados da lavratura da ata, sendo-lhes assegurada vista imediata do processo;

**12.3.** O recurso contra a decisão do Pregoeiro terá efeito suspensivo apenas para os itens em recurso, iniciando-se com a manifestação motivada do recorrente de sua intenção, devendo ocorrer imediatamente após a declaração do vencedor do certame, podendo ser formulado verbalmente na



sessão ou por escrito, neste caso, deverá ser protocolizado e dirigido à Autoridade Superior NO PORTOCOLO DA PRFEIFEITURA MUNICIPAL, por intermédio do Pregoeiro, que prestará as informações no prazo de 03 (três) dias úteis, cabendo à Autoridade Superior julgá-lo em igual prazo;

**12.4.** Havendo apenas uma proposta e desde que atenda a todos os termos do edital e que seu preço seja compatível com o valor estimado da aquisição, esta poderá ser aceita.

**12.5.** Caso não se realizem lances verbais, será verificada a conformidade entre a proposta escrita de MENOR PREÇO POR ITEM e o valor estimado da aquisição.

**12.6 -** Apurada a melhor proposta que atenda ao edital, o Pregoeiro deverá negociar para que seja obtido um melhor preço.

**12.7.** Os recursos deverão ser decididos no prazo de 03 (três) dias úteis.

**12.8.** O acolhimento do recurso pelo Pregoeiro ou pela Autoridade Superior, importará a invalidação apenas dos atos insuscetíveis de aproveitamento;

**12.9.** Acatado(s) o(s) recurso(s) pelo Pregoeiro ele não procederá a adjudicação do objeto à Proponente vencedora;

**12.10.** Decidido(s) o(s) recurso(s) e constatada a regularidade dos atos procedimentais, a autoridade competente adjudicará e homologará o objeto à Licitante vencedora;

**12.11.** A decisão em grau de recurso será definitiva e dela dar-se-á conhecimento as interessadas, através de comunicação por escrito, via fax ou e-mail.

**12.12.** Não serão reconhecidos os recursos interpostos por fax, e-mail, ou quando vencidos os respectivos prazos legais.

### **13. IMPUGNAÇÃO DO EDITAL:**

- Conforme o Artigo 41º da Lei 8.666/93.

**13.1.** Decairá do direito de solicitar esclarecimento ou providência e de impugnar o Edital, aquele que não o fizer até 02 (dois) dias úteis antes da data de abertura da sessão do Pregão. Cabendo ao Pregoeiro decidir sobre a petição no prazo de 24 (vinte e quatro) horas;

**13.2.** Não serão reconhecidas as impugnações interpostas por fax, e-mail, ou quando vencidos os respectivos prazos legais.

**13.3.** Acolhida à petição contra o Edital, será designada nova data para a realização do certame.

**13.4.** Os recursos deverão ser dirigidos ao Pregoeiro, na Comissão de Licitação do Município de OLIVEIRA DE FÁTIMA.

### **14. DO REAJUSTE E DO PAGAMENTO:**

- Conforme o Artigo 40º inciso XI e XIV letra "a" da Lei 8.666/93.

**14.1.** O preço do objeto contratado é fixo e irajustável;

**14.2.** Homologada a licitação será(ão) emitida(s) Nota(s) e Empenho(s) e/ou contrato(s) à favor da(s) Adjudicatária(s) que, após entrega do material adjudicado deverá(ão) protocolizar perante a Prefeitura Municipal, Nota(s) Fiscal(is)/Fatura(s), devidamente atestada(s), sendo concedido um prazo de 05 (cinco) dias para conferência e aprovação, contado da(s) sua(s) protocolização(ões), e será(ão) paga(s), diretamente na conta corrente da(s) Adjudicatária(s), no prazo de 30 (trinta) dias, contado da data da entrega do objeto.

Os pagamentos serão efetuados mensalmente, até 30(trinta) dias do mês subsequente à entrega dos produtos contados da data de entrada da nota fiscal/fatura na Diretoria de Compras.



**14.3.** As notas fiscais/faturas que apresentarem incorreções serão devolvidas à contratada para as devidas correções. Nesse caso, o prazo de que trata o subitem 14.2, começará a fluir a partir da data de apresentação da nota fiscal/fatura, sem incorreções. O pagamento será feito mediante crédito, em nome da Contratada.

**14.4.** As despesas decorrentes da presente licitação correrão à conta de recursos do tesouro municipal e eventuais recursos de transferências de convênios, como o de governos Estadual e Federal.

#### **15. DAS SANÇÕES ADMINISTRATIVAS:**

- Conforme o Artigo 7º da Lei 10.520/2002.

**15.1.** Se a Adjudicatária, dentro do prazo de validade de sua proposta, não retirar a Nota de Empenho ou não assinar o contrato no prazo fixado pela Administração ou recusar-se a entregar o objeto licitado ou deixar de entregar o objeto ou apresentar documentação falsa exigida para o certame ou ensejar o retardamento da execução do seu objeto ou não mantiver a proposta, falhar ou fraudar a execução do contrato, comportar-se de modo inidôneo ou cometer fraude fiscal, garantido o direito prévio da ampla defesa, ficará impedida de licitar e contratar com a Administração e será descredenciada da C.P.L do município, pelo prazo de até 05 (cinco) anos, sem prejuízo das multas previstas no contrato ou instrumento equivalente e das demais cominações legais;

**15.2.** O valor máximo das multas não poderá exceder, cumulativamente, a 10% (dez por cento) do valor do contrato;

**15.3.** As sanções acima descritas poderão ser aplicadas cumulativamente, ou não, de acordo com a gravidade na infração, facultada ampla defesa à CONTRATADA, no prazo de 5 (cinco) dias úteis a contar da intimação do ato;

**15.4.** Advertência, que será aplicada sempre por escrito;

**15.5.** Nenhuma parte será responsável perante a outra pelos atrasos ocasionados por motivo de força maior ou caso fortuito;

**15.6.** O atraso injustificado na entrega do objeto, sujeitará a Adjudicatária à multa de 0,2% (dois décimos por cento) ao dia, incidente sobre o valor da aquisição;

**15.7.** Se o total da multa atingir um valor igual ou superior a 1 % (um por cento) da aquisição, a Adjudicatária poderá ser declarada inidônea para licitar e contratar com a Administração Pública;

#### **16. CONDIÇÕES PARA A AQUISIÇÃO:**

- Conforme o Artigo 7º da Lei 10.520/2002.
- Conforme o Artigo 54 da Lei 8.666/93.

**16.1.** Homologada a licitação, a Proponente vencedora será convocada para, no prazo de 05 (cinco) dias retirar a(s) Nota(s) de Empenho(s) ou assinar o contrato, podendo este prazo ser prorrogado, a critério da Administração, por igual período e por uma vez, desde que ocorra motivo justificado;

**16.2.** Quando o convocado não assinar o termo de contrato ou o instrumento equivalente ou se recusar a retirar a Nota de Empenho ou negar a fornecer o material objeto deste Edital, o Pregoeiro convocará os licitantes remanescentes, na ordem de classificação, restabelecendo a sessão para negociar diretamente com a segunda melhor classificada e posterior abertura do seu envelope "Documentos de Habilitação", sendo declarada vencedora e a ela será adjudicado o objeto deste Pregão, podendo apresentar o(s) documento(s) que vencer(em) seu prazo de validade após o julgamento da licitação;

**16.3.** Neste caso, a recusa injustificada do adjudicatário, caracteriza o descumprimento total da obrigação assumida, sujeitando-o às penalidades previstas em lei, exceção feita aos licitantes remanescentes que se negarem a aceitar a aquisição;

#### **17. DAS OBRIGAÇÕES DO MUNICÍPIO**

**17.1.** Comunicar à(s) empresa(s) vencedora(s) até o 5º dia útil, após apresentação da Nota Fiscal, o aceite do Servidor Responsável pelo Recebimento dos produtos adquiridos.

**17.2.** Efetuar o pagamento da(s) empresas vencedora(s) até 30 (trinta) dias corridos após apresentação da Nota Fiscal e o aceite do Servidor Responsável pelo Recebimento, dos produtos adquiridos.



**17.3.** Rejeitar, no todo ou em parte, o material que a empresa vencedora entregar fora das especificações do Edital.

**17.4.** Prestar as informações e os esclarecimentos que venham a ser solicitados pela contratada através da sua C.P.L. – Comissão Permanente de Licitação

## **18. DAS OBRIGAÇÕES DA EMPRESA VENCEDORA**

**18.1.** Efetuar a entrega dos objetos no prazo máximo de 02 (dois) dias corridos, improrrogáveis, contados da data do recebimento da Nota de Empenho.

**18.2.** Efetuar a entrega do material de acordo com a especificação e demais condições estipuladas no edital e seus anexos.

**18.3.** Assumir a responsabilidade pelos encargos fiscais e comerciais resultante da adjudicação desta licitação.

**18.4.** Sendo de sua responsabilidade pelo transporte apropriado dos produtos quando se fizer necessários.

**18.5** Responsabilizar-se pelos encargos decorrentes do cumprimento das obrigações supramencionadas, bem como pelo recolhimento de todos os impostos, taxas, tarifas, contribuições ou emolumentos federais, estaduais e municipais, que incidam ou venham incidir sobre o objeto desta licitação, bem como apresentar os respectivos comprovantes, quando solicitados pelo Município de OLIVEIRA DE FÁTIMA;

**18.6** Manter todas as condições de habilitação e qualificação previamente exigidas.

**18.7** Aceitar acréscimos ou supressões até o limite de 25% (vinte e cinco por cento) das quantidades registradas, na forma prevista no art. 65, §1º, da Lei n. 8.666/93.

**18.9** Responsabilizar pelos prejuízos causados ao Município de OLIVEIRA DE FÁTIMA ou a terceiros, por atos de seus empregados ou prepostos;

**18.10** Dar plena garantia e qualidade dos materiais entregues, imputando-lhe os ônus decorrentes da cobertura dos prejuízos dos mesmos em desconformidade com o especificado no Edital, caso não seja possível à troca, tudo a encargo da CONTRATADA;

**18.11** Outras obrigações constantes no Termo de Referência e no Edital.

## **19. DA ADJUDICAÇÃO E DA HOMOLOGAÇÃO**

- Conforme o Artigo 4º inciso XXII da Lei 10.520/2002.

**19.1.** Não existindo manifestação recursal, o Pregoeiro adjudicará o objeto da licitação ao licitante vencedor, com a posterior homologação do resultado pelo Prefeito Municipal.

**19.2.** Havendo interposição de recurso, após o julgamento do mesmo, o Prefeito Municipal adjudicará e homologará o procedimento licitatório ao licitante vencedor.

**19.3.** Para fins de homologação, o proponente vencedor fica obrigado a apresentar nova proposta adequado ao preço ofertado na etapa de lances verbais, no prazo de 02(dois) dias úteis, contados da notificação realizada na audiência pública do Pregão.

**19.4.** Após a homologação da licitação, a proponente vencedora assinará o termo de contrato, relativo ao objeto, adjudicado, conforme prazo determinado neste edital.

## **20. DISPOSIÇÕES GERAIS:**

**20.1.** Este edital deverá ser lido e interpretado na íntegra, e após apresentação da documentação e da proposta, não serão aceitas alegações de desconhecimento ou discordância de seus termos;



- 20.2.** É facultada ao Pregoeiro ou Autoridade Superior, em qualquer fase da licitação, a promoção de diligência destinada a esclarecer ou complementar a instrução do processo, vedada a inclusão posterior de documento ou informação que deveria constar no ato da sessão pública;
- 20.3.** Fica assegurado ao Município mediante justificativa motivada o direito de, a qualquer tempo e no interesse da Administração, anular a presente licitação ou revogar no todo ou em parte;
- 20.4.** Os Proponentes são responsáveis pela fidelidade e legitimidade das informações e dos documentos apresentados em qualquer fase da licitação;
- 20.5.** Após a finalização da fase de lances, não caberá desistência da proposta, salvo por motivo justo decorrente de fato superveniente e aceito pelo Pregoeiro;
- 20.6.** É vedada a subaquisição, cessão ou transferência no todo ou em parte do objeto ora licitado, sem expressa anuência do Prefeito Municipal;
- 20.7.** Na contagem dos prazos estabelecidos neste Edital e seus Anexos, excluir-se-á o dia do início e incluir-se-á o do vencimento. Só se iniciam e vencem os prazos em dias de expediente na Prefeitura Municipal;
- 20.8.** O desatendimento de exigências formais não essenciais, não importará no afastamento da Licitante, desde que seja possível a aferição da sua qualificação e a exata compreensão da sua proposta;
- 20.9.** Exigências formais não essenciais são aquelas cujo descumprimento não acarrete irregularidade no procedimento, em termos de processualização, bem como, não importem em vantagem a um ou mais Licitantes em detrimento dos demais;
- 20.10.** As normas que disciplinam este pregão serão sempre interpretadas em favor da ampliação da disputa entre os interessados, sem comprometimento da segurança do futuro contrato ou instrumento equivalente;
- 20.11.** A Adjudicatária é obrigada a aceitar, nas mesmas condições da licitação, os acréscimos ou supressões, nos termos do parágrafo primeiro do artigo 65, Lei nº 8.666/93;
- 20.12.** A Administração poderá, até a assinatura do contrato, inabilitar licitante, por despacho fundamentado, sem direito a indenização ou ressarcimento e sem prejuízo de outras sanções cabíveis, se vier a ter conhecimento de fato ou circunstância anterior ou posterior ao julgamento da licitação que desabone a habilitação jurídica, as qualificações técnica e econômico-financeira e a regularidade fiscal da Licitante. Neste caso, o Pregoeiro convocará os licitantes remanescentes, na ordem de classificação, restabelecendo a sessão para negociar diretamente com a Proponente melhor classificada e posterior abertura do seu envelope "Documentos de Habilitação", sendo declarada vencedora e a ela será adjudicado o objeto deste Pregão, podendo apresentar o(s) documento(s) que vencer(em) seu prazo de validade após o julgamento da licitação;
- 20.13.** É de responsabilidade da Licitante o acompanhamento do processo, até a data da realização da sessão pública de abertura dos envelopes "Proposta de Preços" e "Documentos de Habilitação";
- 20.14.** O Edital e anexos deste Pregão serão fornecidos as empresas interessadas, através de cópia em Pendrive ou CD-R fornecido pelo interessado junto à Comissão na PREFEITURA MUNICIPAL DE OLIVEIRA DE FÁTIMA.
- 20.15.** Qualquer pedido de esclarecimento em relação a eventuais dúvidas na interpretação do presente Edital e seus Anexos, deverá ser encaminhado, por escrito, ao Presidente da C.P.L, na Prefeitura Municipal de OLIVEIRA DE FÁTIMA



**20.16.** Os casos omissos serão submetidos a parecer do jurídico da Procuradoria Geral do Município.

**17.** Fica vedada à empresa licitante vencedora, a aquisição de empregados que sejam; cônjuge, companheiro (a), parente em linha reta ou colateral até terceiro grau, ou por afinidade até o segundo grau do Chefe do Poder Executivo, dos Secretários do Município, dos Presidentes de Autarquias, de Agências, de Diretores, de Chefes de divisão ou de coordenação e/ou servidores em cargos de chefia, direção ou de assessoramento da estrutura da Prefeitura (Cláusula inserida através da recomendação nº 016/2003 do Ministério Público do Estado do Tocantins).

**20.18.** Para dirimir as questões relativas ao presente Edital, elege-se como foro competente o de PORTO NACIONAL - TO, com exclusão de qualquer outro;

**OLIVEIRA DE FÁTIMA- TO, 30 DE ABRIL DE 2020**

  
LEANDRO DIAS DA SILVA  
Pregoeiro





**PREGÃO PRESENCIAL R. DE PREÇO 005/2020.**

**ANEXO I – CREDENCIAMENTO**

A \_\_\_\_\_, CNPJ nº \_\_\_\_\_, com sede à \_\_\_\_\_, neste ato representado pelo(s) Senhor (s) \_\_\_\_\_ (Diretor ou Sócio), RG nº \_\_\_\_\_, CPF nº \_\_\_\_\_, nacionalidade \_\_\_\_\_, estado civil \_\_\_\_\_, profissão \_\_\_\_\_, endereço \_\_\_\_\_ pelo presente instrumento de mandato, nomeia e constitui, seu Procurador o senhor \_\_\_\_\_, RGNº \_\_\_\_\_, CPF nº \_\_\_\_\_, nacionalidade \_\_\_\_\_, estado civil \_\_\_\_\_, profissão \_\_\_\_\_, endereço \_\_\_\_\_ a quem confere amplos poderes para junto ao Governo Municipal de OLIVEIRA DE FÁTIMA, praticar os atos necessários com relação a licitação na modalidade de PREGÃO PRESENCIAL R. DE PREÇO nº 005/2020 , interpor recursos, apresentar lances, negociar preços e demais condições, confessar, transigir, desistir, firmar compromisso ou acordos, receber e dar quitação.

\_\_\_\_\_, \_\_\_\_/\_\_\_\_/\_\_\_\_

Local, data

\_\_\_\_\_

assinatura





000154

**PREGÃO PRESENCIAL R. DE PREÇO 005/2020.****ANEXO II - DECLARAÇÃO**

Declaro para os devidos fins licitatório do Pregão 005/2020, que a empresa..... inscrita no CNPJ (M.F.) sob o nº..... DECLARA, que possui todos os requisitos exigidos para habilitação, quanto às condições de qualificação jurídica, técnica, econômico-financeira e regularidade fiscal, DECLARANDO ainda, estar ciente que a falta de atendimento a qualquer exigência para habilitação constante do Edital, ensejará aplicação de penalidade a Declarante.

\_\_\_\_\_, \_\_\_\_/\_\_\_\_/\_\_\_\_

Local, data

\_\_\_\_\_

Assinatura



**ANEXO III**  
**DECLARAÇÃO PARA MICROEMPRESA E EMPRESA DE PEQUENO PORTE**  
(MODELO)

A empresa \_\_\_\_\_, inscrita no CNPJ: \_\_\_\_\_, para fins de participação no processo licitatório, Pregão na Forma Presencial nº005/2020, cujo objeto é visando **A AQUISIÇÃO DE MATERIAIS DE INFORMÁTICA PARA O MUNICÍPIO E FUNDOS DE OLIVEIRA DE FÁTIMA - TO**, constantes no Anexo V do Edital, por intermédio de seu representante legal o(a) Sr(a) \_\_\_\_\_, portador(a) da Carteira de Identidade nº \_\_\_\_\_, CPF nº \_\_\_\_\_, **DECLARA**, para fins legais, ser Microempresa/Empresa de Pequeno Porte, nos termos da legislação vigente.

\_\_\_\_\_, \_\_\_\_/\_\_\_\_/\_\_\_\_  
Local, data

\_\_\_\_\_  
assinatura



000156

## PREGÃO 005/2020 - ANEXO IV

## DISCRIMINAÇÃO DOS ITENS E MODELO DE PROPOSTA

Ao

Município e Fundos de OLIVEIRA DE FÁTIMA - TO

Referente: Licitação modalidade **Pregão na Forma Presencial N° 005/2020**

Proponente:

a) Nome/Razão Social \_\_\_\_\_

b) Endereço \_\_\_\_\_

c) Telefone \_\_\_\_\_ Email \_\_\_\_\_

d) CPF/CNPJ: \_\_\_\_\_

e) Conta Corrente/banco/agencia: \_\_\_\_\_

Assunto. PROPOSTA

MD Pregoeiro

Ilmos. Senhores da Equipe de Apoio

Vimos apresentar por intermédio desta, a nossa proposta para **AQUISIÇÃO DE MATERIAIS DE INFORMÁTICA PARA O MUNICÍPIO E FUNDOS DE OLIVEIRA DE FÁTIMA - TO.**

ITEM	UND	QTD	DESCRIÇÃO	MARCA	V. UNT	V. TOTAL
01	Und	20	<b>DESKTOP</b> , Computador com Intel® Core™ i5-4460, 4GB, 1TB, Gravador de DVD, HDMI. Computador/ Mouse / Teclado/ Caixas de som / monitor 21,5", Especificações Técnicas, Expansão de memória até: 16 GB DDR3, Tipo de memória DDR3, Disco rígido (HD): 1 TB, Chipset: Intel®H81, Portas USB frontais: 2 (2.0), Portas USB traseiras: 4 (2.0), Saída HDMI: sim, Rede 10/100/1000 Outras Conexões: microfone / fone de ouvido / RJ45, Placa de Vídeo: Integrada com tecnologia Intel® HD Graphics 4400 Placa de som: Integrada, Teclado: Português-Brasil ABNT2, Mouse: USB, Cor: Preto, Tensão/voltagem: Bivolt.			
02	Und	28	<b>DESKTOP</b> , Computador com Intel® Core™ i3 - 4130, 4GB, 1TB, Gravador de DVD, HDMI. Computador/ Mouse/ Teclado/ Caixas de som/ monitor 18,5", Especificações Técnicas, Expansão			



			<p>de memória até: 16 GB DDR3, Tipo de memória DDR3, Disco rígido (HD): 1 TB, Chipset: Intel®H81, Portas USB frontais: 2 (2.0), Portas USB traseiras: 4 (2.0), Saída HDMI: sim, Rede 10/100/1000</p> <p>Outras Conexões: microfone / fone de ouvido / RJ45, Placa de Vídeo: Integrada com tecnologia Intel® HD Graphics 4400</p> <p>Placa de som: Integrada, Teclado: Português-Brasil ABNT2, Mouse: USB</p> <p>Cor: Preto, Tensão/voltagem: Bivolt</p>			
03	Und	42	<b>NOBREAK 700 VA BIVOLT PRETO</b> 3 em 1 (Nobreak + Estabilizador + Filtro de Linha)			
04	Und	12	<b>NOBREAK 1700VA BIVOLT PRETO</b> 3 em 1 (Nobreak + Estabilizador + Filtro de Linha)			
05	Und	50	<b>ESTABILIZADOR 300VA BIVOLT PRETO</b>			
06	Und	7	<b>NOTEBOOK</b> Intel® Core™ i5- 6200U, 8GB, 1TB, Gravador de DVD, Leitor de Cartões, HDMI, Bluetooth, LED 15,6", Especificações Técnicas Memória RAM 8 GB DDR4 2133 MHz, Tipo de memória: DDR4, Expansão da memória até: 32GB, Disco rígido (HD): 1 TB, Chipset Integrado ao processador, Portas USB 1 (2.0), 2 (3.0), 1 (3.1), Saída HDMI, Rede 10/100/1000, Outras conexões RJ45 VGA Placa de vídeo integrada, com áudio de alta definição, Teclado padrão ABNT, com teclado numérico integrado, Mouse Touchpad, com função multitoque, Bateria 4 células 2800 mAh			
07	Und	8	<b>NOTEBOOK</b> , Intel® Core™ i3- 5005U, 4GB, 1TB, Gravador de DVD, Leitor de Cartões, HDMI, Bluetooth, LED 15,6", Especificações Técnicas Memória RAM 8 GB DDR4 2133			



			MHz, Tipo de memória: DDR4, Expansão da memória até: 32GB, Disco rígido (HD): 1 TB Chipset Integrado ao processador, Portas USB 1 (2.0), 2 (3.0), 1 (3.1), Saída HDMI Rede 10/100/1000, Outras conexões RJ45 VGA, Placa de vídeo integrada, com áudio de alta definição, Teclado padrão ABNT, com teclado numérico integrado, Mouse Touchpad, com função multitoque, Bateria 4 células 2800 mAh			
08	Und	100	<b>TECLADO</b> na Cor Preto, formato Slim, Conexão USB, Layout ABNT2, com fio; com o diferencial de Teclas macias e silenciosas, Compatibilidade com Windows 98/2000/XP/Vista/Win7, Garantia de 12 meses Brasil			
09	Und	100	<b>MOUSE</b> na Cor Preto; Conexão padrão USB, Tecnologia Óptica, Resolução de 800DPI, Número de 3 Botões com fio, Compatibilidade com Windows 98/2000/XP/Vista/Win7, Garantia de 12 meses Brasil			
10	Und	115	<b>BATERIA</b> tipo Lithium3V Modelo CR2032			
11	Und	18	<b>CABO</b> USB para impressora 1,8m tipo de conexão PlugAnd Play			
12	Und	3	<b>CABO</b> de Rede CAT.5e, Descrição do Cabo: Categoria: CAT.5e, Construção: U/UTP - 4 pares trançados compostos de condutores sólidos de cobre nu, 24 AWG, isolados em polietileno especial, Cor padrão: azul claro Capa externa: PVC na opção CMX, Embalagem: caixa padrão de 305 metros			
13	Und	95	<b>FONTE ATX 250W</b> , Características - Potência: 250W - Voltagem: 110/220V (chave seletora) - Ventilador: 80mm - [Conectores] - 1 x			



			20/24-pin ATX - 1x Conector 4 pinos p/ CPU - 2 x Perifericos - 1 x Floppy - 2 x SAT			
14	Und	550	<b>CONECTOR RJ45</b> ; Cor Transparente;			
15	Und	13	<b>SWITCH</b> (8 portas RJ45 10/100mbps)			
16	Und	7	<b>SWITCH</b> (24 portas RJ45 10/100mbps)			
17	Und	10	<b>MODEM ROTEADOR</b> Wireless ADSL2+ 300Mbps, Características Alimentação:Bivolt Antena:2 Antenas Externas Fixas, Cor: Preto Criptografia: Wi-Fi Protected Access (WPA, WPA2), WEP 64/128 bits, WPS (PBC/PIN) e MAC, Frequência:2,4GHz, Ganho: 5dBi Interface: Porta RJ-11 ADSL, 4x Portas RJ-45 10/100 BASE-TX Fast Ethernet com Auto MDI/MDIX, Built-in 802.11n Wireless LAN, Factory Reset Button, BotãoWPS, Wireless On/Off Switch e Power On/Off Switch Padrão: 802.11b/g/n Standard: ADSL Standards: Multi-Mode, ANSI T1.413 Issue 2,ITU G.992.1 (G.dmt) Annex A, ITU G.992.2 (G.lite) Annex A, ITU G.994.1(G.hs) / ADSL2 Standards: ITU G.992.3 (G.dmt.bis) Annex A/L/M, ITUG.992.4 (G.lite.bis) Annex A / ADSL2+ Standards: ITU G.992.5 Annex A /ADSL2+ Standards: ITU.G.992.5 Annex L/M (optional)			
18	Und	12	<b>HD 1TB</b> Especificações: Interface: SATA 6 Gb/s, Capacidade: 1TB, Formfactor: 3.5-inch, RoHScompliant, Cache: 64MB, Rotação: 7200 rpm, Buffer para host: 6 Gb/s			
19	Und	12	<b>HD 500GB</b> Especificações: - Interface: SATA de 6 Gb/s, Tamanho físico: 3,5 pol./ RPM: 7.200, Capacidade: 500 GB, Cache: 32 MB,			



000160

			RoHScompliant			
20	Und	45	<b>PLACA DE REDE</b> PCI Express 10/100/1000 Mbps			
21	Und	35	<b>PLACA DE REDE</b> PCI 10/100 Mbps			
22	Und	35	<b>PLACA DE REDE</b> Wireless 150 Mbps			
23	Und	45	<b>PLACA DE REDE</b> PCI - Express Wireless 300 Mbps			
24	Und	18	<b>ADAPTADOR</b> Wireless UsbWifi 300Mbps			
25	Und	9	<b>HD EXTERNO</b> 2 TB USB 3.0			
26	Und	14	<b>MEMÓRIA</b> DDR3 4GB, Especificações: Tipo: 240-Pin DDR3 SDRAM, Capacidade: 4GB, Aceleração: DDR3 1600 (PC3 10600), Cas Latência: 10, Tensão: 1.5V			
27	Und	14	<b>DRIVE</b> de Gravador e Leitor de CD/DVD24x - Interface SATA; Cor: Preto			
28	Und	14	<b>PLACA-MÃE</b> suporte para Intel LGA 1150 mATX, DDR3, HDMI 4K, DVI, DualBIOS, SATA 6Gb/s , USB 3.0			
29	Und	14	<b>PROCESSADOR</b> INTEL® Core™ i3 – 4130, Especificações: - Número do Processador: i3-4130, Cache: 3 MB DMI2: 5 GT/s, Conjunto de instruções: 64-bit, Extensões do conjunto: SSE4.1/4.2 AVX 2.0, Litografia: 22nm - Soquete: LGA 1150 - Tamanho máximo de memória (de acordo com o tipo de memória): 32 GB - Tipos de memória: DDR3 e DDR3L 1333/1600 at 1.5V - Compatibilidade com memória ECC			
<u>30</u>	Und	12	<b>DESKTOP</b> , Computador com Intel® Core™ i5 - 4460, 8GB, 1TB, Gravador			

J



			<p>de DVD, HDMI. Computador/ Mouse/ Teclado/ Caixas de som/ monitor 21,5". Especificações Técnicas, Expansão de memória até: 16 GB DDR3, Tipo de memória DDR3, Disco rígido (HD): 1 TB, Chipset: Intel®H81, Portas USB frontais: 2 (2.0), Portas USB traseiras: 4 (2.0), Saída HDMI: sim, Rede 10/100/1000 Outras Conexões: microfone / fone de ouvido / RJ45, Placa de Vídeo: Integrada com tecnologia Intel® HD Graphics 4400 Placa de som: Integrada, Teclado: Português-Brasil ABNT2, Mouse: USB Cor: Preto, Tensão/voltagem: Bivolt</p>			
31	Und	12	<p><b>ROTEADOR WIRELESS</b> (Intelbras) Especificações técnicas, Chipset: Broadcom BCM5356C0KFBG, Padrões: IEEE 802.11b, IEEE802.11g, IEEE802.11n, IEEE802.3, IEEE802.3u, IEEE802.3x, Protocolo: CSMA/CA, CSMA/CD, TCP/IP, NAT, PPPoE, DHCP, VPN (PPTP e L2TP), DDNS, Portas: LAN 1 portas 10/100 M Auto MDI/MDI-X RJ45 / WAN 1 portas 10/100 M Auto MDI/MDI-X RJ45 Padrões: IEEE 802.11b/g/n, Modos de operação: Roteador AP, WDS Frequência de operação: 2,4 a 2,4835 GHz Canais de operação: 1-13 (Brasil) Potência wireless: Até 24 dBm (250 mW) Segurança: WEP 64/128, WPA-PSK/WPA2-PSK com TKIP/AES, WPS Antena: 1 antena fixa de 5 dBi - (1T x 1R) LEDs: Status Dimensões: 107 x 88 x 27 mm</p>			
32	Und	07	<p><b>ROTEADOR WIRELESS</b> Intelbras WIN300 Descrição: Roteador Wireless Intelbras WIN300 300Mbps 2</p>			





			<p>Antenas 5 DBI Modelo: WIN300, Chipset (CPU e wireless): BCM5357, Protocolos: CSMA/CA, CSMA/CD, TCP/IP, NAT, PPPoE, DHCP, DDNS, Padrões: IEEE802.11b/g/n; IEEE802.11b, 802.11g, 802.11n, 802.3, 802.3u, 802.3x Modo de operação: Roteador AP, Cliente wireless, WDS Propagação espectral: DSS (espalhamento espectral de sequência direta) Frequência de operação: 2,4 GHz Modulação: BPSK, QPSK, CCK e OFDM (BPSK/ QPSK/16-QAM/64-QAM) Taxa de transmissão: 802.11b: até 11 Mbps (Automático), 802.11g: até 54 Mbps (Automático), 802.11n: até 300 Mbps (Automático) Canais de operação: 1-13 (Brasil) Potência máxima: Até 500 mW (27 dBm) Segurança: WEP/WPA/WPA2/WPA-PSK/WPA2-PSK com TKIP/AES Antena: 2 antenas fixas de 5 dBi Fonte de alimentação: Entrada 100-240 V ~ 50/60 Hz Características de ambiente: Temperatura de operação: 0 °C a 40 °C / Temperatura de armazenamento: -40 °C a 70 °C / Umidade de operação: 10% a 90% / Umidade de armazenamento: 5% a 90% Dimensões (C x L x A): 175 x 104 x 27 mm</p>		
33	Und	16	<p><b>IMPRESSORALASERJET PRO P1109W</b> Cor: Preta, Conectividade: wireless Wi fi 802.11b/g, Voltagem: 110V, Compatibilidade: Microsoft® windows® 7 (32-bit / 64-bit), windows vista® (32-bit / 64-bit), windows® xp (32-bit / 64-bit), windows® server 2008 (32-bit / 64-bit), windows® server 2003 (32-bit / 64-bit) e mac os x v 10.5, v 10.6, Memória Padrão:</p>		



			<p>memória: 8mb; máximo: 8 mb,          Características: Ciclo de          produtividade mensal: até 5.000          páginas / volume recomendado de          250 a 1500 páginas. / capacidade de          entrada até 150 folhas ou 15          envelopes/capacidade de saída até          100 folhas, Marca: HP, Tecnologia:          Laser, Cartucho Compatível com 85a          (preto), Peso bruto (g) 6250g,          Dimensões da embalagem (cm): 39 x          25 x 29.3 cm, Impressão Capacidade          de impressão móvel: hpeprint, a          appleairprint™, impressão direta          sem fio. Resolução de impressão          Resolução de impressão preto          (melhor): até 600 x 600 x 2 dpi (1200          dpi de saída efetiva), Velocidade de          impressão Tipo carta: até 19 ppm em          preto. / saída da primeira página: em          apenas 8,5 segundos na cor preto,          Velocidade do processador 266 mhz,          Tipo de papel suportado Papel          normal, fotográfico, não tratado,          vegetal, envelopes, etiquetas,          cartolina, transparências, cartões          postais</p>		
34	Und	5	<p><b>IMPRESSORA EPSON ECO TANK          L-380</b>          Informações Técnicas, Tecnologia de          impressão:Tecnologia de jato de tinta          MicroPiezo® de 4 cores (CMYK),          Tamanho mínimo de gotícula de tinta:          3 picolitros          Resolução máxima de impressão:          Até 5760 x 1440 dpi de resolução          otimizada em diversos tipos de papel,          Área máxima de impressão: 21,6 x          29,7 cm (8,5" x 11,7")          Velocidade de impressão: Máxima:          Preto 33 ppm / em cores 15 ppm,          Normal: Preto 10 ppm / em cores 5          ppm</p>		
35	Und	4	<p><b>IMPRESSORA BROTHER DCP-          L5652DN</b>          Impressão Resolução da Cópia          (máxima em dpi), Até 1200 x 600 dpi,</p>		



Cópias Múltiplas: Sim, Acesso Remoto: Sim, Relatório de Atividades/Relatórios Periódicos: Sim  
 Impressão Colorida: Não, Funções Principais: Impressão, digitalização, cópia  
 Cópia Duplex (Frente e Verso): Sim  
 Tempo de Impressão da Primeira Página: 8 segundos, Tecnologia de Impressão: Laser Eletrofotográfico, Memória Padrão: 512 MB, Velocidade Máx. de Impressão em Preto (ppm): 42/40 ppm (carta/A4)  
 Resolução da Impressão (máxima em dpi): Até 1200 x 1200 dpi  
 Capacidade da Bandeja de Papel: 250 folhas  
 Capacidade de Papel na Bandeja Opcional (folhas): 2 x 520 folhas  
 Bandeja Multiuso: 50 folhas  
 Capacidade de Impressão Duplex (Frente e Verso): Sim  
 Interface de Rede Embutida: Ethernet, Hi-Speed USB 2.0  
 Compatibilidade com o Driver de Impressora†: Windows®, Mac OS®, Linux  
 Emulações: PCL6, BR-Script3, IBM Proprinter, Epson FX, PDF Version 1.7, XPS Version 1.0  
 Função de Impressão Segura: Sim  
 Ciclo de Trabalho Mensal Máx.: 50.000 páginas  
 Volume Máximo de Ciclo Mensal: 50.000 páginas  
 Volume de Impressão Mensal Recomendado: Até 3.500 páginas  
 Aplicativo de Impressão para Dispositivos Móveis: AirPrint™, Google Cloud Print™ 2.0, Brother iPrint&Scan, Mopria®, Cortado Workplace  
 Resolução de Cópia (máxima): Até 1200 x 600 dpi  
 Cópia sem uso do PC: Sim  
 Capacidade Máx. do Alimentador Automático de Documentos (ADF): 70 folhas  
 Velocidade da Cópia em Preto: 42/40



			<p>ppm (carta/A4) Redução/Ampliação:25% ~ 400% Função de Cópias Ordenadas:Sim Tamanho do Vidro de Documentos:Ofício Cópia Duplex (Frente e Verso):Sim Cópias de ID (Documentos de Identidade):Sim</p> <p>ADF:Sim Scan Drivers Included :TWAIN, WIA, ICA, ISIS, SANE Resolução de Digitalização Interpolada (dpi):Até 19200 x 19200 dpi Resolução de Digitalização Óptica (dpi):1200 x 1200 dpi Formatos (Exportação):JPEG, PDF Single-page/Multi-page (PDF seguro, PDF pesquisável, PDF/A), TIFF Single-page/Multi-page, TXT, BMP, DOCX, XML, PPTX, XPS, PNG Digitalizapara: E-mail, Imagem, OCR, File, FTP, USB, Network Folder (CIFS - Windows® only), E-mail Server, SharePoint®, SSH Server (SFTP), Cloud (Web Connect)‡, Easy Scan to Email Digitalização Duplex (Frente e Verso): Sim</p>		
36	Und	4	<p><b>MULTIFUNCIONAL BROTHER MFC-L6902DW</b></p> <p>Especificação técnica, Fabricante: Brother, Conectividade: Wi-Fi, Rede Ethernet, USB 2.0, Memória: 1 GB, Função Fax: Sim, Sistemas Operacionais Compatíveis: Mac OS X , Windows 7 , Windows 8 , Windows Vista , Windows XP, Linux, Alimentação: 110 V, Tecnologia de Impressão: Laser, Velocidade Max de Impressão: 50 ppm, Impressão Colorida: não, Impressão Frente e Verso: Sim, Capacidade Máxima de impressão mensal (pags/mês): 150000, Capacidade Recomendada mensal (pags/mês): 10000</p>		



			<p>Resolução Máxima de Impressão: 1200x1200dpi Impressão via smartphones e tablets: Sim Impressão Direta via USB ou Cartão SD: Sim Rendimento do Cartucho Inicial (em páginas): 20000 Tamanho de Papel: A4 210 x 297 mm, Carta 215 x 279 mm, Envelope, Executivo 184 x 266 mm, Ofício 216 x 356 mm Capacidade Bandeja de Entrada: 520 folhas Capacidade Bandeja de Saída: 250 folhas Capacidade Alimentador Automático: 80 folhas Capacidade Bandeja Multiuso: 50 folhas Ampliação e Redução: 400% - 25% Cópia Frente e Verso: Sim Tamanho Máximo para Cópia: Ofício</p>			
37	Und	12	<p><b>IMPRESSORA HP LASERJET PRO M104W</b> Informações Técnicas Velocidade de impressão (preto e branco): Normal: Até 23 ppm 8 Primeira página impressa (pronta) Preto e branco: Em até 7,3 segundos 10 Qualidade de impressão preto (ótima) Até 600 x 600 dpi, HP FastRes 1200 (qualidade de 1200 dpi) Tecnologia de resolução HP FastRes600, HP FastRes1200, Ciclo de trabalho (mensal, A4), Até 10000 páginas 11, Volume mensal de páginas recomendado 150 a 1.500 12, Tecnologia de impressão, LaserJet, Velocidade do processador, 600 MHz, Idiomas de impressão Para todos os produtos C/L: PCLmS, URF, PWG, Monitor, LED</p>			
38	Und	3	<p>SCANNER MESA BROTHER PDS 5000</p>			



			<p>DUPLEX</p> <p>Especificação técnica Fabricante: Brother Área de Digitalização: 21,8 cm x 599,4 cm Profundidade de Cores: 48 bits interna / 24 bits externa Densidade Ótica: Não informado Resolução Ótica: 600 x 600 dpi Dispositivo Fotoelétrico: Não informado Páginas por minuto: 60 Capacidade Alimentador Automático: Até 100 folhas Ciclo Diário: 6000 Tamanho Máximo para Cópia: A4 (21×29,7cm) Tipos de documento: Cartão de visita, Papel Comum , Cheque Conectividade: USB 2.0 Sistemas Operacionais Compatíveis: Mac OS X , Windows 7 , Windows 8 , Windows Vista , Windows XP, Linux Software: Nuance OmniPage® SE 18 (Windows®), EMC® Captva® QuickScan Pro Trial (Windows®), DS Capture, Buton Manager V2 (Windows®) Alimentação: 220 V, 110 V</p>		
39	Und	3	<p>PROJETOR EPSON POWERLITE S41+</p> <p>Informações Técnicas, Sistema de projeção: Tecnologia Epson 3LCD de 3 chips, Modo de projeção: Frontal/ Traseiro / Teto LCD Screen: 0,55 polegadas (D7) Método de projeção: Matriz Ativa TFT de Polissilício, Número de pixels: 480.000 pixels (800 x 600) x 3 Brilho em cores - Saída de luz colorida: 3300 lumens Brilho em branco - Saída de luz branca: 3300 lumens Razão de aspecto:</p>		



			<p>4:3 Resolução nativa: SVGA Tipo de lâmpada: 210 W UHE Duração da lâmpada: 10.000 horas (ECO) 6.000 horas (Normal) Correção de Keystone: Horizontal: -30° +30° Vertical: -30° +30° Razão de contraste: Até 15,000:1 Reprodução de cor: Até 1 bilhão de cores Conectividade padrão: Entrada de computador: x 1 D-sub15 HDMI: x 1 Vídeo RCA: x 1 USB tipo A: x 1 (Memória USB imagens / módulo wireless, atualização de Firmware) USB tipo B: x 1 (USB display, mouse, atualização de Firmware)</p> <p>Entrada de áudio RCA: x 1 RCA (Branco x 1, Vermelho x 1)</p>			
40	Und	27	TRANSFORAMDOR 2000Va			
41	Und	04	CAIXA DE SOM USB 2.0Preto			
42	Und	04	<p>Cabo HDMI Comprimento: 5 metros - Suporta resolução: full HD 1080p, 1080i, 720p, 480p e 480i - Versão: 1.4 compatível com versão 1.3 e anteriores - Cabo: HDMI High Speed com taxa de transferência maior que 10.2 Gbps - 3D Ready - Suporte a Imagens 3D - ARC (Áudio ReturnChannel) - Retorno de áudio via HDMI - Resolução 1080p Full HD e áudio 7.1 sem perda - Blindagem: Dupla para máxima isolação a interferências externas</p>			
43	Und	06	Carregador notebook adaptador universal			
44	Und	03	Fonte carregador para Le novo Ideapad 310 80VH			



000169

O valor total global para prestação dos serviços R\$ \_\_\_\_\_(\_\_\_\_\_).

Cumpramos informar-lhes ainda que examinamos os documentos da licitação, inteirando-nos dos mesmos para elaboração da presente proposta.

E em consonância aos referidos documentos, declaramos:

- 1 - Que estamos cientes e concordamos com os Termos do Edital em epígrafe e das cláusulas da minuta do contrato em anexo;
- 2 - Que o prazo de validade da presente proposta, contados a partir da data de abertura do conjunto proposta, é de 60 (sessenta) dias;
- 3 - Que nos preços apresentados já estão contemplados todos os impostos e ou descontos ou vantagens.

Obs: O preenchimento do presente anexo acarretará a conformidade da proposta da licitante com todas as características do objeto e exigências constantes no edital.

OLIVEIRA DE FÁTIMA - TO \_\_\_\_\_/\_\_\_\_\_/ de XXXX

Nome e Assinatura





**ANEXO V**  
**MINUTA DA ATA DE REGISTRO DE PREÇOS**  
**ATA DE REGISTRO DE PREÇOS Nº \_\_\_\_/\_\_\_\_.**

O Município de Oliveira de Fátima - TO, Pessoa Jurídica de Direito Público Interno, inscrito no CNPJ sob o nº \_\_\_\_\_, sediada à \_\_\_\_\_, Centro, OLIVEIRA DE FÁTIMA/TO, neste instrumento representada pelo Excelentíssimo Senhor Prefeito \_\_\_\_\_, portador do CPF \_\_\_\_\_, em face da classificação das propostas de preços – no **PREGÃO PRESENCIAL REGISTRO DE PREÇO 005/2020**, tendo como fundamento a Ata de Julgamento e Classificação das Propostas de Preços, **RESOLVE** registrar os preços para a aquisição dos materiais especificados no referido Edital, tendo sido a empresa XXXXXXXXXXXXXXXX, inscrita no CNPJ XXXXXXXXXXXXX, sediada na XXXXXXXXXXXXX, classificada com os respectivos itens e preços abaixo discriminados:

**- DO OBJETO:**

O objeto da presente **ATA DE REGISTRO DE PREÇOS** é **VISANDO A AQUISIÇÃO DE MATERIAIS DE INFORMÁTICA PARA O MUNICÍPIO E FUNDOS DE OLIVEIRA DE FÁTIMA - TO**, conforme especificações constantes no Termo de Referência, parte integrante do Processo Licitatório \_\_005/2020.

**- DO PRAZO VALIDADE:**

O Registro de Preços terá vigência de 01 (um) ano, a contar da assinatura da Ata de Registro de Preços.

**- DA FORMA DE PAGAMENTO:**

Os pagamentos serão efetuados após a comprovação da entrega dos materiais licitados, mediante apresentação dos documentos fiscais, que se dará em até 30 (trinta) dias após a entrega. O Detentor da Ata deverá encaminhar as Notas Fiscais ao Departamento Competente que as receberá provisoriamente, para posterior comprovação de conformidade da aquisição de acordo com a especificação constante do edital e da proposta apresentada, bem como da comprovação da quantidade e qualidade dos materiais entregues, mediante recibo. Nenhuma fatura que contrarie as especificações contidas nas propostas será liberada antes de executadas a devida correção e antes que seja apresentada a comprovação do cumprimento das obrigações tributárias e sociais legalmente exigidas. Nenhum pagamento será efetuado à Detentora da Ata sem que esta apresente, previamente, a Certidão Negativa de Débito – CND, expedida pelo INSS e o Certificado de Regularidade do FGTS, em original ou cópia autenticada. Em hipótese alguma será feito o pagamento antecipado.

**-DO PRAZO E DAS CONDIÇÕES DE ENTREGA :**

Os materiais serão fornecidos de acordo com as necessidades da secretaria solicitante.

O materiais, objetos desta licitação, quando solicitados, deverão entregues no endereço: AV. Bernardo Sayão, Sede da Prefeitura do Município de OLIVEIRA DE FÁTIMA /TO, previamente combinado com a Secretaria Executiva de Compras, obedecendo a normas de segurança e atendendo às condições estabelecidas no Edital, sem ônus de qualquer natureza que vier ocorrer por conta do contratado, no prazo máximo de 24 (vinte e quatro) horas.

Todas as despesas com entrega, seguros, combustíveis, impostos, taxas, pedágios, etc, serão por conta única e exclusiva do fornecedor.

Os materiais deverão ser entregues no local descrito na Autorização de Fornecimento.

Os materiais deverão estar em conformidade com o requerido pelo Departamento solicitante e



acompanhada de nota fiscal, sendo aceito somente após a verificação do cumprimento das especificações contidas neste edital.

#### **- DO REAJUSTAMENTO:**

Os preços serão fixos e irrevogáveis, salvo mudanças nas medidas econômicas do Governo Federal. Ocorrendo desequilíbrio econômico-financeiro do futuro contrato, em face dos aumentos de custo que não possam, por vedação legal, ser refletidos através de reajuste ou revisão de preços básicos, as partes de comum acordo, com base no artigo 65, II "d", da Lei de Licitações (Lei Federal nº 8.666/93) buscarão uma solução para a questão. Durante as negociações, a empresa contratada em hipótese alguma poderá paralisar o fornecimento de produtos.

Os preços registrados serão fixos e somente serão modificados na hipótese de sobrevirem fatos imprevisíveis, ou previsíveis, porém de consequências incalculáveis, retardadores ou impeditivos da execução do ajustado, ou ainda, em caso de força maior, caso fortuito, ou Fato do Príncipe, configurando área econômica extraordinária e extracontratual, a relação que as partes pactuaram inicialmente entre os encargos da Contratada e a retribuição do Contratante para a justa remuneração do fornecimento, poderá ser revisada, objetivando a manutenção do equilíbrio econômico.

#### **- DAS OBRIGAÇÕES/RESPONSABILIDADES DA DETENTORA DA ATA:**

Entregar os materiais/produtos objeto desta licitação de acordo com os prazos e especificações constantes no Termo de Referência.

Responsabilizar-se pelos encargos decorrentes do cumprimento das obrigações supramencionadas, bem como pelo recolhimento de todos os impostos, taxas, tarifas, contribuições ou emolumentos federais, estaduais e municipais, que incidam ou venham incidir sobre o objeto desta licitação, bem como apresentar os respectivos comprovantes, quando solicitados pelo Município de OLIVEIRA DE FÁTIMA;

Manter todas as condições de habilitação e qualificação previamente exigidas.

Aceitar acréscimos ou supressões até o limite de 25% (vinte e cinco por cento) das quantidades registradas, na forma prevista no art. 65, §1º, da Lei n. 8.666/93.

Responsabilizar pelos prejuízos causados ao Município de OLIVEIRA DE FÁTIMA ou a terceiros, por atos de seus empregados ou prepostos;

Responsabilizar-se pelos encargos trabalhistas, previdenciários, fiscais e comerciais resultantes da execução da Ata.

Dar plena garantia e qualidade dos materiais entregues, imputando-lhe os ônus decorrentes da cobertura dos prejuízos dos mesmos em desconformidade com o especificado no Edital, caso não seja possível a troca, tudo a encargo da CONTRATADA;

E outras obrigações constantes no Termo de Referência e no Edital.

#### **- DAS RESPONSABILIDADES DO MUNICÍPIO:**

Exercer a fiscalização, examinando quanto ao cumprimento da Ata de Registro de Preços, na forma do previsto no art. 67 da Lei n.º 8.666/93.

Efetuar o pagamento na forma e prazo estabelecido no edital;

Informar a Detentora da Ata o nome do funcionário responsável pela assinatura das Ordens de Fornecimento, bem como outras informações e esclarecimentos que venham a ser solicitados.

E outras obrigações constantes no Termo de Referência e no Edital.

#### **- DOS RECURSOS ORÇAMENTÁRIOS:**

As despesas decorrentes da presente licitação correrão à conta de recursos do tesouro municipal e eventuais recursos de transferências de convênios, como o de governos Estadual e Federal.

#### **- DA FUNDAMENTAÇÃO LEGAL:**

O presente instrumento é regido pela Lei nº 10.520/02 e, subsidiariamente, pela Lei nº 8.666/93 e



legislação complementar, bem como pelas cláusulas e condições constantes do Processo nº 005/2020, PREGÃO PRESENCIAL R. DE PREÇO R. DE PREÇO nº 005/2020.

**- DO FORO:**

Para dirimir quaisquer questões porventura decorrentes desta ata, elegem as partes o foro da Comarca de Porto Nacional - TO, renunciando desde já a qualquer outro por mais privilegiado que seja.

Nada mais havendo a ser declarado, foi encerrada a presente Ata que, após lida e aprovada, segue assinada pelas partes em 03 (três) vias de igual teor e forma, que assinam na presença das testemunhas abaixo.

OLIVEIRA DE FÁTIMA, \_\_\_\_ de \_\_\_\_ de XXXX.

**EMPRESA DETENTORA DA ATA**

XXXXXXXXXXXXXXXXXXXXXXXXXXXX

**Responsável Legal  
CNPJ:**

XXXXXXXXXXXX

XXXXXXXXXXXXXXXX

A handwritten signature in blue ink, consisting of a stylized, cursive mark.



**ANEXO VI  
MINUTA DE CONTRATO**

CONTRATO Nº \_\_\_\_\_005/2020

*Contrato que entre si celebram entre o **MUNICÍPIO de OLIVEIRA DE FATIMA - TO**, e a empresa \_\_\_\_\_, que tem por objeto a **AQUISIÇÃO DE MATERIAIS DE INFORMÁTICA PARA O MUNICÍPIO E FUNDOS DE OLIVEIRA DE FÁTIMA - TO**.*

O \_\_\_\_\_ de OLIVEIRA DE FATIMA - TO, Pessoa Jurídica de Direito Público Interno, inscrito no CNPJ/MF sob o nº \_\_\_\_\_, com sede administrativa, na Av. Bernardo Sayão, s/nº, CEP: 77558-000 Oliveira de Fátima - TO, Fone: 0xx63 3335-1169, Centro, nesta Cidade, neste ato representado por seu Prefeito Municipal, o senhor \_\_\_\_\_, Brasileiro, portador do CPF nº \_\_\_\_\_, e do RG /SSP /TO nº \_\_\_\_\_, residente e domiciliado em Oliveira de Fátima - TO, e do outro lado a empresa \_\_\_\_\_, \_\_\_\_\_, com sede na \_\_\_\_\_, \_\_\_\_\_, inscrita no C.N.P.J., sob o nº \_\_\_\_\_, doravante denominada CONTRATADA, representada neste ato por seu Representante Legal \_\_\_\_\_, \_\_\_\_\_, residente e domiciliado em \_\_\_\_\_/\_\_\_\_\_, portador da Cédula de Identidade nº \_\_\_\_\_, CPF nº \_\_\_\_\_, resolvem celebrar o presente CONTRATO, de acordo com a Lei nº 8.666/93 e suas alterações, elaborado de acordo com a minuta examinada pela PROCURADORIA GERAL DO MUNICÍPIO, ex-vi do disposto no parágrafo único do art. 38, da Lei 8.666/93 e suas alterações, mediante as disposições expressas nas cláusulas seguintes:

**CLÁUSULA PRIMEIRA – DO OBJETO**

O presente contrato tem por objeto a **AQUISIÇÃO DE MATERIAIS DE INFORMÁTICA PARA O MUNICÍPIO E FUNDOS DE OLIVEIRA DE FÁTIMA - TO**.

**PARÁGRAFO ÚNICO – DA ESPECIFICAÇÃO DO OBJETO**

ITEM	UND	QTD	DESCRIÇÃO	MARCA	V. UNT	V. TOTAL
01	Und	20	<b>DESKTOP</b> , Computador com Intel® Core™ i5-4460, 4GB, 1TB, Gravador de DVD, HDMI. Computador/ Mouse / Teclado/ Caixas de som / monitor 21,5", Especificações Técnicas, Expansão de memória até: 16 GB DDR3, Tipo de memória DDR3, Disco rígido (HD): 1 TB, Chipset: Intel®H81, Portas USB frontais: 2 (2.0), Portas USB traseiras: 4 (2.0), Saída HDMI: sim, Rede 10/100/1000 Outras Conexões: microfone / fone de ouvido / RJ45, Placa de Vídeo: Integrada com tecnologia Intel® HD			



			Graphics 4400 Placa de som: Integrada, Teclado: Português-Brasil ABNT2, Mouse: USB, Cor: Preto, Tensão/voltagem: Bivolt.			
<u>02</u>	Und	28	<b>DESKTOP</b> , Computador com Intel® Core™ i3 - 4130, 4GB, 1TB, Gravador de DVD, HDMI. Computador/ Mouse/ Teclado/ Caixas de som/ monitor 18,5", Especificações Técnicas, Expansão de memória até: 16 GB DDR3, Tipo de memória DDR3, Disco rígido (HD): 1 TB, Chipset: Intel® H81, Portas USB frontais: 2 (2.0), Portas USB traseiras: 4 (2.0), Saída HDMI: sim, Rede 10/100/1000 Outras Conexões: microfone / fone de ouvido / RJ45, Placa de Vídeo: Integrada com tecnologia Intel® HD Graphics 4400 Placa de som: Integrada, Teclado: Português-Brasil ABNT2, Mouse: USB Cor: Preto, Tensão/voltagem: Bivolt			
03	Und	42	<b>NOBREAK</b> 700 VA BIVOLT PRETO 3 em 1 (Nobreak + Estabilizador + Filtro de Linha)			
04	Und	12	<b>NOBREAK</b> 1700VA BIVOLT PRETO 3 em 1 (Nobreak + Estabilizador + Filtro de Linha)			
05	Und	50	<b>ESTABILIZADOR</b> 300VA BIVOLT PRETO			
<u>06</u>	Und	7	<b>NOTEBOOK</b> Intel® Core™ i5- 6200U, 8GB, 1TB, Gravador de DVD, Leitor de Cartões, HDMI, Bluetooth, LED 15,6", Especificações Técnicas Memória RAM 8 GB DDR4 2133 MHz, Tipo de memória: DDR4, Expansão da memória até: 32GB, Disco rígido (HD): 1 TB, Chipset Integrado ao processador, Portas USB 1 (2.0), 2 (3.0), 1 (3.1), Saída HDMI, Rede 10/100/1000, Outras conexões RJ45 VGA			



			Placa de vídeo integrada, com áudio de alta definição, Teclado padrão ABNT, com teclado numérico integrado, Mouse Touchpad, com função multitoque, Bateria 4 células 2800 mAh			
07	Und	8	<b>NOTEBOOK</b> , Intel® Core™ i3- 5005U, 4GB, 1TB, Gravador de DVD, Leitor de Cartões, HDMI, Bluetooth, LED 15,6", Especificações Técnicas Memória RAM 8 GB DDR4 2133 MHz, Tipo de memória: DDR4, Expansão da memória até: 32GB, Disco rígido (HD): 1 TB Chipset Integrado ao processador, Portas USB 1 (2.0), 2 (3.0), 1 (3.1), Saída HDMI Rede 10/100/1000, Outras conexões RJ45 VGA, Placa de vídeo integrada, com áudio de alta definição, Teclado padrão ABNT, com teclado numérico integrado, Mouse Touchpad, com função multitoque, Bateria 4 células 2800 mAh			
08	Und	100	<b>TECLADO</b> na Cor Preto, formato Slim, Conexão USB, Layout ABNT2, com fio; com o diferencial de Teclas macias e silenciosas, Compatibilidade com Windows 98/2000/XP/Vista/Win7, Garantia de 12 meses Brasil			
09	Und	100	<b>MOUSE</b> na Cor Preto; Conexão padrão USB, Tecnologia Óptica, Resolução de 800DPI, Número de 3 Botões com fio, Compatibilidade com Windows 98/2000/XP/Vista/Win7, Garantia de 12 meses Brasil			
10	Und	115	<b>BATERIA</b> tipo Lithium3V Modelo CR2032			
11	Und	18	<b>CABO</b> USB para impressora 1,8m tipo de conexão PlugAnd Play			
12	Und	3	<b>CABO</b> de Rede CAT.5e, Descrição do Cabo: Categoria: CAT.5e, Construção: U/UTP - 4 pares trançados			



			compostos de condutores sólidos de cobre nu, 24 AWG, isolados em polietileno especial, Cor padrão: azul claro Capa externa: PVC na opção CMX, Embalagem: caixa padrão de 305 metros			
13	Und	95	<b>FONTE ATX 250W</b> , Características - Potência: 250W - Voltagem: 110/220V (chave seletora) - Ventilador: 80mm - [Conectores] - 1 x 20/24-pin ATX - 1x Conector 4 pinos p/ CPU - 2 x Perifericos - 1 x Floppy - 2 x SAT			
14	Und	550	<b>CONECTOR RJ45</b> ; Cor Transparente;			
15	Und	13	<b>SWITCH</b> (8 portas RJ45 10/100mbps)			
16	Und	7	<b>SWITCH</b> (24 portas RJ45 10/100mbps)			
17	Und	10	<b>MODEM ROTEADOR</b> Wireless ADSL2+ 300Mbps, Características Alimentação: Bivolt Antena: 2 Antenas Externas Fixas, Cor: Preto Criptografia: Wi-Fi Protected Access (WPA, WPA2), WEP 64/128 bits, WPS (PBC/PIN) e MAC, Frequência: 2,4GHz, Ganho: 5dBi Interface: Porta RJ-11 ADSL, 4x Portas RJ-45 10/100 BASE-TX Fast Ethernet com Auto MDI/MDIX, Built-in 802.11n Wireless LAN, Factory Reset Button, Botão WPS, Wireless On/Off Switch e Power On/Off Switch Padrão: 802.11b/g/n Standard: ADSL Standards: Multi-Mode, ANSI T1.413 Issue 2, ITU G.992.1 (G.dmt) Annex A, ITU G.992.2 (G.lite) Annex A, ITU G.994.1(G.hs) / ADSL2 Standards: ITU G.992.3 (G.dmt.bis) Annex A/L/M, ITU G.992.4 (G.lite.bis) Annex A / ADSL2+ Standards: ITU G.992.5 Annex A / ADSL2+ Standards: ITU G.992.5 Annex L/M (optional)			



18	Und	12	<b>HD 1TB</b> Especificações: Interface: SATA 6 Gb/s, Capacidade: 1TB, Formfactor: 3.5-inch, RoHScompliant, Cache: 64MB, Rotação: 7200 rpm, Buffer para host: 6 Gb/s			
19	Und	12	<b>HD 500GB</b> Especificações: - Interface: SATA de 6 Gb/s, Tamanho físico: 3,5 pol./ RPM: 7.200, Capacidade: 500 GB, Cache: 32 MB, RoHScompliant			
20	Und	45	<b>PLACA DE REDE</b> PCI Express 10/100/1000 Mbps			
21	Und	35	<b>PLACA DE REDE</b> PCI 10/100 Mbps			
22	Und	35	<b>PLACA DE REDE</b> Wireless 150 Mbps			
23	Und	45	<b>PLACA DE REDE</b> PCI - Express Wireless 300 Mbps			
24	Und	18	<b>ADAPTADOR</b> Wireless UsbWifi 300Mbps			
25	Und	9	<b>HD EXTERNO</b> 2 TB USB 3.0			
26	Und	14	<b>MEMÓRIA</b> DDR3 4GB, Especificações: Tipo: 240-Pin DDR3 SDRAM, Capacidade: 4GB, Aceleração: DDR3 1600 (PC3 10600), Cas:Latência: 10, Tensão: 1.5V			
27	Und	14	<b>DRIVE</b> de Gravador e Leitor de CD/DVD24x - Interface SATA; Cor: Preto			
28	Und	14	<b>PLACA-MÃE</b> suporte para Intel LGA 1150 mATX, DDR3, HDMI 4K, DVI, DualBIOS, SATA 6Gb/s , USB 3.0			
29	Und	14	<b>PROCESSADORINTEL®</b> Core™ i3 - 4130, Especificações: - Número do Processador: i3-4130, Cache: 3 MB DMI2: 5 GT/s, Conjunto de instruções: 64-bit, Extensões do			





			<p>conjunto: SSE4.1/4.2 AVX 2.0, Litografia: 22nm - Soquete: LGA 1150 - Tamanho máximo de memória (de acordo com o tipo de memória): 32 GB - Tipos de memória: DDR3 e DDR3L 1333/1600 at 1.5V - Compatibilidade com memória ECC</p>		
<u>30</u>	Und	12	<p><b>DESKTOP</b>, Computador com Intel® Core™ i5 - 4460, 8GB, 1TB, Gravador de DVD, HDMI. Computador/ Mouse/ Teclado/ Caixas de som/ monitor 21,5". Especificações Técnicas, Expansão de memória até: 16 GB DDR3, Tipo de memória DDR3, Disco rígido (HD): 1 TB, Chipset: Intel® H81, Portas USB frontais: 2 (2.0), Portas USB traseiras: 4 (2.0), Saída HDMI: sim, Rede 10/100/1000 Outras Conexões: microfone / fone de ouvido / RJ45, Placa de Vídeo: Integrada com tecnologia Intel® HD Graphics 4400 Placa de som: Integrada, Teclado: Português-Brasil ABNT2, Mouse: USB Cor: Preto, Tensão/voltagem: Bivolt</p>		
31	Und	12	<p><b>ROTEADOR WIRELESS</b> (Intelbras) Especificações técnicas, Chipset: Broadcom BCM5356C0KFBG, Padrões: IEEE 802.11b, IEEE802.11g, IEEE802.11n, IEEE802.3, IEEE802.3u, IEEE802.3x, Protocolo: CSMA/CA, CSMA/CD, TCP/IP, NAT, PPPoE, DHCP, VPN (PPTP e L2TP), DDNS, Portas: LAN 1 portas 10/100 M Auto MDI/MDI-X RJ45 / WAN 1 portas 10/100 M Auto MDI/MDI-X RJ45 Padrões: IEEE 802.11b/g/n, Modos de operação: Roteador AP, WDS Frequência de operação: 2,4 a 2,4835 GHz Canais de operação: 1-13 (Brasil) Potência wireless: Até 24 dBm (250 mW)</p>		



			<p>Segurança: WEP 64/128, WPA-PSK/WPA2-PSK com TKIP/AES, WPS</p> <p>Antena: 1 antena fixa de 5 dBi - (1T x 1R)</p> <p>LEDs: Status</p> <p>Dimensões: 107 x 88 x 27 mm</p>		
32	Und	07	<p><b>ROTEADOR WIRELESS</b> Intelbras WIN300</p> <p>Descrição: Roteador Wireless Intelbras WIN300 300Mbps 2 Antenas 5 DBI</p> <p>Modelo: WIN300, Chipset (CPU e wireless): BCM5357, Protocolos: CSMA/CA, CSMA/CD, TCP/IP, NAT, PPPoE, DHCP, DDNS, Padrões: IEEE802.11b/g/n; IEEE802.11b, 802.11g, 802.11n, 802.3, 802.3u, 802.3x</p> <p>Modo de operação: Roteador AP, Cliente wireless, WDS</p> <p>Propagação espectral: DSS (espalhamento espectral de sequência direta)</p> <p>Frequência de operação: 2,4 GHz</p> <p>Modulação: BPSK, QPSK, CCK e OFDM (BPSK/ QPSK/16-QAM/64-QAM)</p> <p>Taxa de transmissão: 802.11b: até 11 Mbps (Automático), 802.11g: até 54 Mbps (Automático), 802.11n: até 300 Mbps (Automático)</p> <p>Canais de operação: 1-13 (Brasil)</p> <p>Potência máxima: Até 500 mW (27 dBm)</p> <p>Segurança: WEP/WPA/WPA2/WPA-PSK/WPA2-PSK com TKIP/AES</p> <p>Antena: 2 antenas fixas de 5 dBi</p> <p>Fonte de alimentação: Entrada 100-240 V ~ 50/60 Hz</p> <p>Características de ambiente: Temperatura de operação: 0 °C a 40 °C / Temperatura de armazenamento: -40 °C a 70 °C / Umidade de operação: 10% a 90% / Umidade de armazenamento: 5% a 90%</p> <p>Dimensões (C x L x A): 175 x 104 x 27 mm</p>		



33	Und	16	<b>IMPRESSORALASERJET PRO P1109W</b> Cor: Preta, Conectividade: wireless Wi fi 802.11b/g, Voltagem: 110V, Compatibilidade: Microsoft® windows® 7 (32-bit / 64-bit), windows vista® (32-bit / 64-bit), windows® xp (32-bit / 64-bit), windows® server 2008 (32-bit / 64-bit), windows® server 2003 (32-bit / 64-bit) e mac os x v 10.5, v 10.6, Memória Padrão: memória: 8mb; máximo: 8 mb, Características: Ciclo de produtividade mensal: até 5.000 páginas / volume recomendado de 250 a 1500 páginas. / capacidade de entrada até 150 folhas ou 15 envelopes/capacidade de saída até 100 folhas, Marca: HP, Tecnologia: Laser, Cartucho Compatível com 85a (preto), Peso bruto (g) 6250g, Dimensões da embalagem (cm): 39 x 25 x 29.3 cm, Impressão Capacidade de impressão móvel: hpeprint, a appleairprint™, impressão direta sem fio. Resolução de impressão Resolução de impressão preto (melhor): até 600 x 600 x 2 dpi (1200 dpi de saída efetiva), Velocidade de impressão Tipo carta: até 19 ppm em preto. / saída da primeira página: em apenas 8,5 segundos na cor preto, Velocidade do processador 266 mhz, Tipo de papel suportado Papel normal, fotográfico, não tratado, vegetal, envelopes, etiquetas, cartolina, transparências, cartões postais			
34	Und	5	<b>IMPRESSORA EPSON ECO TANK L-380</b> Informações Técnicas, Tecnologia de impressão:Tecnologia de jato de tinta MicroPiezo® de 4 cores (CMYK), Tamanho mínimo de gotícula de tinta: 3 picolitros Resolução máxima de impressão: Até 5760 x 1440 dpi de resolução			



			<p>otimizada em diversos tipos de papel,          Área máxima de impressão: 21,6 x 29,7 cm (8,5" x 11,7")          Velocidade de impressão: Máxima:          Preto 33 ppm / em cores 15 ppm,          Normal: Preto 10 ppm / em cores 5 ppm</p>			
35	Und	4	<p><b>IMPRESSORA BROTHER DCP-L5652DN</b>          Impressão Resolução da Cópia (máxima em dpi), Até 1200 x 600 dpi,          Cópias Múltiplas: Sim, Acesso Remoto: Sim, Relatório de Atividades/Relatórios Periódicos: Sim          Impressão Colorida: Não, Funções Principais: Impressão, digitalização, cópia          Cópia Duplex (Frente e Verso): Sim          Tempo de Impressão da Primeira Página: 8 segundos, Tecnologia de Impressão: Laser Eletrofotográfico, Memória Padrão: 512 MB, Velocidade Máx. de Impressão em Preto (ppm):42/40 ppm (carta/A4)          Resolução da Impressão (máxima em dpi):Até 1200 x 1200 dpi          Capacidade da Bandeja de Papel:250 folhas          Capacidade de Papel na Bandeja Opcional (folhas):2 x 520 folhas          Bandeja Multiuso:50 folhas          Capacidade de Impressão Duplex (Frente e Verso):Sim          Interface de Rede Embutida:Ethernet, Hi-Speed USB 2.0          Compatibilidade com o Driver de Impressora†: Windows®, Mac OS®, Linux          Emulações:PCL6, BR-Script3, IBM Proprinter, Epson FX, PDF Version 1.7, XPS Version 1.0          Função de Impressão Segura:Sim          Ciclo de Trabalho Mensal Máx.:50.000 páginas          Volume Máximo de Ciclo Mensal:50.000 páginas          Volume de Impressão Mensal Recomendado:Até 3.500 páginas          Aplicativo de Impressão para</p>			



			<p>Dispositivos Móveis: AirPrint™, Google Cloud Print™ 2.0, Brother iPrint&amp;Scan, Mopria®, Cortado Workplace</p> <p>Resolução de Cópia (máxima): Até 1200 x 600 dpi Cópia sem uso do PC: Sim Capacidade Máx. do Alimentador Automático de Documentos (ADF): 70 folhas Velocidade da Cópia em Preto: 42/40 ppm (carta/A4) Redução/Ampliação: 25% ~ 400% Função de Cópias Ordenadas: Sim Tamanho do Vidro de Documentos: Ofício Cópia Duplex (Frente e Verso): Sim Cópias de ID (Documentos de Identidade): Sim</p> <p>ADF: Sim Scan Drivers Included : TWAIN, WIA, ICA, ISIS, SANE Resolução de Digitalização Interpolada (dpi): Até 19200 x 19200 dpi Resolução de Digitalização Óptica (dpi): 1200 x 1200 dpi Formatos (Exportação): JPEG, PDF Single-page/Multi-page (PDF seguro, PDF pesquisável, PDF/A), TIFF Single-page/Multi-page, TXT, BMP, DOCX, XML, PPTX, XPS, PNG Digitalizar para: E-mail, Imagem, OCR, File, FTP, USB, Network Folder (CIFS - Windows® only), E-mail Server, SharePoint®, SSH Server (SFTP), Cloud (Web Connect)‡, Easy Scan to Email Digitalização Duplex (Frente e Verso): Sim</p>		
36	Und	4	<p><b>MULTIFUNCIONAL BROTHER MFC-L6902DW</b></p> <p>Especificação técnica, Fabricante: Brother, Conectividade: Wi-Fi, Rede Ethernet, USB 2.0, Memória: 1 GB, Função Fax: Sim, Sistemas</p>		



			<p>Operacionais Compatíveis: Mac OS X , Windows 7 , Windows 8 , Windows Vista , Windows XP, Linux, Alimentação: 110 V, Tecnologia de Impressão: Laser, Velocidade Max de Impressão: 50 ppm, Impressão Colorida: não, Impressão Frente e Verso: Sim, Capacidade Máxima de impressão mensal (pags/mês): 150000, Capacidade Recomendada mensal (pags/mês): 10000</p> <p>Resolução Máxima de Impressão: 1200x1200dpi</p> <p>Impressão via smartphones e tablets: Sim</p> <p>Impressão Direta via USB ou Cartão SD: Sim</p> <p>Rendimento do Cartucho Inicial (em páginas): 20000</p> <p>Tamanho de Papel: A4 210 x 297 mm, Carta 215 x 279 mm, Envelope, Executivo 184 x 266 mm, Ofício 216 x 356 mm</p> <p>Capacidade Bandeja de Entrada: 520 folhas</p> <p>Capacidade Bandeja de Saída: 250 folhas</p> <p>Capacidade Alimentador Automático: 80 folhas</p> <p>Capacidade Bandeja Multiuso: 50 folhas</p> <p>Ampliação e Redução: 400% - 25%</p> <p>Cópia Frente e Verso: Sim</p> <p>Tamanho Máximo para Cópia: Ofício</p>		
37	Und	12	<p><b>IMPRESSORA HP LASERJET PRO M104W</b></p> <p>Informações Técnicas</p> <p>Velocidade de impressão (preto e branco):</p> <p>Normal: Até 23 ppm 8</p> <p>Primeira página impressa (pronta)</p> <p>Preto e branco: Em até 7,3 segundos 10</p> <p>Qualidade de impressão preto (ótima)</p> <p>Até 600 x 600 dpi, HP FastRes 1200 (qualidade de 1200 dpi)</p> <p>Tecnologia de resolução</p>		



			HP FastRes600, HP FastRes1200, Ciclo de trabalho (mensal, A4), Até 10000 páginas 11, Volume mensal de páginas recomendado 150 a 1.500 12, Tecnologia de impressão. LaserJet, Velocidade do processador, 600 MHz, Idiomas de impressão Para todos os produtos C/L: PCLmS, URF, PWG, Monitor, LED			
38	Und	3	SCANNER MESA BROTHER PDS 5000 DUPLEX Especificação técnica Fabricante: Brother Área de Digitalização: 21,8 cm x 599,4 cm Profundidade de Cores: 48 bits interna / 24 bits externa Densidade Ótica: Não informado Resolução Ótica: 600 x 600 dpi Dispositivo Fotoelétrico: Não informado Páginas por minuto: 60 Capacidade Alimentador Automático: Até 100 folhas Ciclo Diário: 6000 Tamanho Máximo para Cópia: A4 (21x29,7cm) Tipos de documento: Cartão de visita, Papel Comum, Cheque Conectividade: USB 2.0 Sistemas Operacionais Compatíveis: Mac OS X, Windows 7, Windows 8, Windows Vista, Windows XP, Linux Software: Nuance OmniPage® SE 18 (Windows®), EMC® Captva® QuickScan Pro Trial (Windows®), DS Capture Buton Manager V2 (Windows®) Alimentação: 220 V, 110 V			
39	Und	3	PROJETOR EPSON POWERLITE S41+ Informações Técnicas, Sistema de projeção: Tecnologia Epson 3LCD de 3 chips, Modo de projeção: Frontal/ Traseiro / Teto			



			<p>LCD Screen: 0,55 polegadas (D7)  Método de projeção: Matriz Ativa TFT de Polissilício, Número de pixels: 480.000 pixels (800 x 600) x 3  Brilho em cores - Saída de luz colorida:  3300 lumens  Brilho em branco - Saída de luz branca:  3300 lumens  Razão de aspecto:  4:3  Resolução nativa:  SVGA  Tipo de lâmpada:  210.W UHE  Duração da lâmpada:  10.000 horas (ECO)  6.000 horas (Normal)  Correção de Keystone:  Horizontal: -30° +30°  Vertical: -30° +30°  Razão de contraste:  Até 15.000:1  Reprodução de cor:  Até 1 bilhão de cores  Conectividade padrão:  Entrada de computador: x 1 D-sub15  HDMI: x 1  Vídeo RCA: x 1  USB tipo A: x 1 (Memória USB imagens / módulo wireless, atualização de Firmware)  USB tipo B: x 1 (USB display, mouse, atualização de Firmware)</p> <p>Entrada de áudio RCA: x 1 RCA (Branco x 1, Vermelho x 1)</p>		
40	Und	27	TRANSFORAMDOR 2000Va		
41	Und	04	CAIXA DE SOM USB 2.0 Preto		
42	Und	04	<p>Cabo HDMI  Comprimento: 5 metros  - Suporta resolução: full HD 1080p, 1080i, 720p, 480p e 480i  - Versão: 1.4 compatível com versão 1.3 e anteriores  - Cabo: HDMI High Speed com taxa de transferência maior que 10.2 Gbps</p>		





			- 3D Ready - Suporte a Imagens 3D - ARC (Audio ReturnChannel) - Retorno de áudio via HDMI - Resolução 1080p Full HD e áudio 7.1 sem perda - Blindagem: Dupla para máxima isolação a interferências externas			
43	Und	06	Carregador notebook adaptador universal			
44	Und	03	Fonte carregador para Le novo Ideapad 310 80VH			

Os materiais, objeto desta licitação, quando solicitados, deverão entregues no endereço: AV. Bernardo Sayão, sede da Prefeitura do Município de OLIVEIRA DE FÁTIMA /TO, previamente combinado com a Secretária Executiva de Compras obedecendo a normas de segurança, e atendendo às condições estabelecidas no Edital, sem ônus de qualquer natureza que vier ocorrer por conta do contratado, no prazo máximo de 24 horas.

#### **CLÁUSULA SEGUNDA – DA DOCUMENTAÇÃO**

A documentação obedecerá ao estipulado neste Contrato, como as disposições constantes dos documentos que integram o Processo Licitatório nº 005/2020 e que, independente de transcrição, fazem parte integrante e complementar deste mesmo instrumento, no que couber.

A empresa contratada obriga-se a manter, durante toda a execução do contrato, em compatilidade com as obrigações por ele assumidas, todas as condições de habilitação e qualificação exigidas na licitação.

#### **CLÁUSULA TERCEIRA – DA LICITAÇÃO**

A aquisição consubstanciadas no presente contrato foram objeto de licitação sob a modalidade de Pregão na forma Presencial Nº 005/2020, conforme edital constante de fls. \_\_\_\_\_, do Processo Licitatório nº 005/2020, a que se vincula este contrato, além de submeter-se, também aos preceitos de direito público, aplicando-se-lhes, supletivamente, os princípios da teoria geral dos contratos e as disposições de direito privado.

#### **CLÁUSULA QUARTA – DAS OBRIGAÇÕES DA CONTRATANTE**

A CONTRATANTE obriga-se a proporcionar todas as facilidades para que a CONTRATADA possa desempenhar os compromissos assumidos neste Contrato, bem como pagar pela aquisição dos materiais objeto deste contrato.

Exercer a fiscalização, examinando quanto ao cumprimento da Ata de Registro de Preços, na forma do previsto no art. 67 da Lei n.º 8.666/93.

Informar a Detentora da Ata o nome do funcionário responsável pela assinatura das Ordens de Fornecimento, bem como outras informações e esclarecimentos que venham a ser solicitados.

E outras obrigações constantes no Termo de Referência e no Edital.

**PARÁGRAFO ÚNICO** – Fica assegurado ao MUNICÍPIO de OLIVEIRA DE FÁTIMA – TO, mediante justificativa motivada, o direito de, a qualquer tempo e no interesse da Administração, anular a presente licitação/Contrato ou revogar no todo ou em parte.

#### **CLÁUSULA QUINTA – DAS OBRIGAÇÕES DA CONTRATADA**

A CONTRATADA obriga-se a:



- a) Se responsabilizar pelos encargos trabalhistas, previdenciários, fiscais e comerciais, resultantes da execução deste contrato;
- b) Efetuar a entrega dos materiais de acordo com a especificação e demais condições estipuladas no Termo de Referência e Edital;
- c) Dar plena garantia e qualidade dos materiais entregues, imputando-lhe os ônus decorrentes da cobertura dos prejuízos dos mesmos em desconformidade com o especificado no Edital, caso não seja possível a troca, tudo a encargo da CONTRATADA;
- d) A CONTRATADA ficará obrigada a entregar os materiais objeto deste contrato no período de vigência do contrato, contados da data da assinatura do presente contrato e recebimento da Nota de Empenho;
- e) Comunicar ao MUNICÍPIO de OLIVEIRA DE FATIMA - TO, no prazo máximo de 05 (cinco) dias que antecedem o prazo de vencimento da entrega dos materiais, os motivos que impossibilite o seu cumprimento, conforme discriminação prevista no Edital;
- f) Responsabilizar-se pelos encargos decorrentes do cumprimento das obrigações supramencionadas, bem como pelo recolhimento de todos os impostos, taxas, tarifas, contribuições ou emolumentos federais, estaduais e municipais, que incidam ou venham incidir sobre o objeto desta licitação, bem como apresentar os respectivos comprovantes, quando solicitados pelo Município de OLIVEIRA DE FATIMA;
- g) Manter todas as condições de habilitação e qualificação previamente exigidas.
- h) Aceitar acréscimos ou supressões, até o limite de 25% (vinte e cinco por cento) das quantidades registradas, na forma prevista no art. 65, §1º, da Lei n. 8.666/93.
- i) Responsabilizar pelos prejuízos causados ao Município de OLIVEIRA DE FATIMA ou a terceiros, por atos de seus empregados ou prepostos;
- j) E outras obrigações constantes no Termo de Referência e no Edital.

#### CLÁUSULA SEXTA – DO PREÇO

A CONTRATANTE pagará à CONTRATADA, pela aquisição objetos deste contrato, o valor de R\$ \_\_\_\_\_ (\_\_\_\_\_).

#### CLÁUSULA SÉTIMA – DO PAGAMENTO:

Após a entrega dos produtos, objeto do processo licitatório, deverá o(s) Contratado(s) protocolizar perante a Prefeitura Municipal, Nota(s) Fiscal(is)/Fatura(s), devidamente atestada(s), sendo concedido um prazo de 05 (cinco) dias para conferência e aprovação, contado da(s) sua(s) protocolização(ões), a(s) qual(s) será(ão) paga(s), diretamente na conta corrente do(s) Contratado(s), no prazo de 05 (cinco) dias, contado da data da entrega da nota.

**PARÁGRAFO ÚNICO:** A aquisição dos produtos, objeto deste contrato, se dará durante o exercício do ano de XXXX.

#### CLÁUSULA OITAVA – DA DOTAÇÃO ORÇAMENTÁRIA:

As despesas decorrentes da presente licitação correrão à conta de recursos do tesouro municipal e eventuais recursos de transferências de convênios, como o de governos Estadual e Federal.

#### CLÁUSULA NONA – DA ENTREGA

A aquisição, objeto desta licitação, os produtos deverão ser entregues na sede da Contratante, ou onde se fizer necessário, obedecendo a normas de segurança, e atendendo às condições estabelecidas no Edital, sem ônus de qualquer natureza que vier ocorrer por conta do contratante.

#### CLÁUSULA DECIMA – FISCALIZAÇÃO



Durante a vigência do contrato, a fiscalização será exercida por um representante designado pelo contratante, ao qual competirá registrar toda as ocorrências e as deficiências verificadas em relatório e dirimir dúvidas que surgirem no curso da aquisição, conforme art. 67 da Lei 8.666/93.

#### **CLÁUSULA DÉCIMA PRIMEIRA- DAS IRREGULARIDADES**

A fiscalização já tratada no presente instrumento, não exclui nem reduz a responsabilidade da CONTRATADA, inclusive perante terceiros, por qualquer irregularidade de seus agentes e prepostos (art.70 da Lei 8.666/93).

#### **CLÁUSULA DÉCIMA SEGUNDA – DA RESCISÃO**

A inexecução total ou parcial deste contrato por parte da CONTRATADA assegurará à CONTRATANTE, o direito de rescisão nos termos do artigo 77, da Lei 8.666, de 21 de junho de 1993 e suas alterações, bem como nos casos citados no artigo 78 da mesma Lei, garantida a prévia defesa sempre mediante notificações por escrito.

**PARÁGRAFO ÚNICO** – A rescisão também se submeterá ao regime previsto no artigo 79, seus incisos e parágrafos, da Lei 8.666/93 e suas alterações.

#### **CLÁUSULA DÉCIMA TERCEIRA – DAS PENALIDADES**

Além do direito ao ressarcimento por eventuais perdas e danos causados pela CONTRATADA, por descumprir compromissos contratuais definidos neste instrumento, poderão, ser-lhe impostas, sem prejuízo das sanções elencadas nos artigos 81 a 88 da Lei nº 8.666/93, as seguintes penalidades.

- I - Advertência;
- II - Suspensão do direito de licitar e contratar com o MUNICIPIO DE OLIVEIRA DE FATIMA - TO;
- III - Declaração de inidoneidade para licitar e contratar no caso de reincidência em falta grave;
- IV – Pagamento de multa nos percentuais previstos no item 15, subitem 15.2, 15.3, 15.6 e 15.7 do PREGÃO PRESENCIAL nº 005/2020, em dobro pela reincidência.

Se a Adjudicatária, dentro do prazo de validade de sua proposta, não retirar a Nota de Empenho ou não assinar o contrato no prazo fixado pela Administração ou recusar-se a efetuar o serviço licitado ou apresentar documentação falsa exigida para o certame ou ensejar o retardamento da execução do seu objeto ou não mantiver a proposta, falhar ou fraudar a execução do contrato, comportar-se de modo inidôneo ou cometer fraude fiscal, garantido o direito prévio da ampla defesa, ficará impedida de licitar e contratar com a Administração e será descredenciada da C.P.L do Município de Oliveira de Fátima – TO, pelo prazo de até 05 (cinco) anos, sem prejuízo das multas previstas no contrato ou instrumento equivalente e das demais cominações legais;

O valor máximo das multas não poderá exceder, cumulativamente, a 10%(dez por cento) do valor do contrato.

As sanções acima descritas poderão ser aplicadas cumulativamente, ou não, de acordo com a gravidade da infração, facultada ampla defesa à CONTRATADA, no prazo de 5 (cinco) dias úteis a contar da intimação do ato;

Advertência, que será aplicada sempre por escrito;

Nenhuma parte será responsável perante a outra pelos atrasos ocasionados por motivo de força maior ou caso fortuito;

O atraso injustificado na entrega do objeto sujeitará a Adjudicatária à multa de 0,2% (dois décimos por cento) ao dia, incidente sobre o valor da aquisição;

Se o total da multa atingir um valor igual ou superior a 1 % (um por cento) da aquisição, a Adjudicatária poderá ser declarada inidônea para licitar e contratar com a Administração Pública;



### CLÁUSULA DÉCIMA TERCEIRA – DA VIGÊNCIA:

O presente Contrato terá sua vigência da data de sua assinatura até 31 de Dezembro de XXXX.

### CLÁUSULA DÉCIMA QUARTA – DA PUBLICAÇÃO

A CONTRATANTE, no prazo de 10 (Dez) dias após a assinatura deste contrato, providenciará a sua publicação, por extrato, no Diário Oficial do Estado.

### CLÁUSULA DÉCIMA QUINTA – DO FORO

Fica eleito o Foro de Porto Nacional - TO, com renúncia expressa a outros, por mais privilegiados que forem para dirimir quaisquer questões fundadas neste Contrato.

E, por estarem de acordo, lavrou-se o presente termo em 03 (três) vias de igual teor e forma, as quais foram lidas e assinadas pelas partes CONTRATANTES, na presença das testemunhas abaixo.

OLIVEIRA DE FATIMA - TO, aos \_\_\_\_\_ de \_\_\_\_\_ de XXXX .

\_\_\_\_\_  
Gesiel Orcelino dos Santos  
Prefeito

\_\_\_\_\_  
Representante Legal da Contratada

TESTEMUNHAS: 1- \_\_\_\_\_  
CPF nº \_\_\_\_\_

2- \_\_\_\_\_  
CPF nº \_\_\_\_\_



000190

**RECIBO DE ENTREGA DE LICITAÇÃO****PREGÃO PRESENCIAL R. DE PREÇO Nº 005/2020.**

Recebi(emos) do MUNICÍPIO DE OLIVEIRA DE FÁTIMA- TO, o edital da Licitação na modalidade de **PREGÃO NA FORMA PRESENCIAL R. DE PREÇO**, expedida dia 30 DE ABRIL DE 2020, contendo a especificação inerente ao objeto da mesma, para ser devolvida a unidade administrativa referida até o **dia 19 DE MAIO DE 2020 as 09:00 horas**, devidamente preenchida com os valores unitários e total, bem como o prazo de validade da proposta, o prazo de pagamento e o prazo de entrega.

Estamos cientes que o não comparecimento, na data, hora e local do certame, configurará o meu manifesto desinteresse.

Declaro(amos) que estou(amos) ciente(s) dos critérios de julgamento das propostas bem como de todos os meus direitos e deveres como licitante.

..... de ..... de .....

Assinatura do Interessado

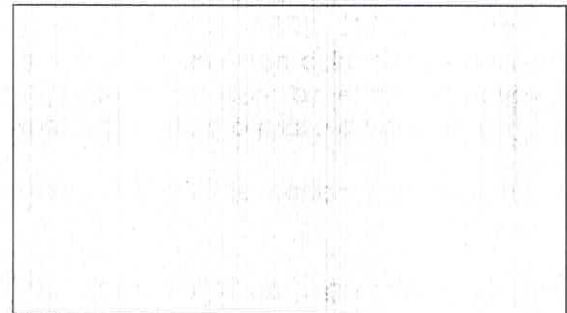

Carimbo CNPJ

Interessado:  
Endereço:  
CPF/CNPJ(MF)