

"PROPOSTA"

**A
PREFEITURA MUNICIPAL DE SÃO JOSÉ DO
XINGU - MT
COMISSÃO PERMANENTE DE LICITAÇÃO E
CONTRATOS**

**PREGÃO PRESENCIAL Nº 028/2021
ABERTURA EM 16/12/2021
ÀS 09H00MIN**

CARTA PROPOSTA

GOIÂNIA GO, 16 DE DEZEMBRO DE 2021

A
PREFEITURA MUNICIPAL DE SÃO JOSÉ DO XINGU - MT
ACOMISSÃO DE LICITAÇÕES E CONTRATOS

**PROPOSTA: AQUISIÇÃO DE 01 (UM) VEÍCULO ZERO KM
PREGÃO PRESENCIAL Nº 028/2021
ABERTURA EM 16/12/2021, ÀS 09H00MIN.**

PREZADOS SENHORES,

A EMPRESA **REAVEL VEÍCULOS EIRELI**, CNPJ Nº **30.260.538/0001-04**, I.E Nº **10.724.767-4**, I.M Nº 4588088, SEDIADA À RUA C-180, Nº 176, QD. 617 LOTE 19/20, SALA 04 - BAIRRO NOVA SUÍÇA - CEP.: 74.280-090 GOIÂNIA - GOIÁS - BRASIL; ATRAVÉS DE SEU REPRESENTANTE LEGAL O SR. **WALDEIR ALVES FERREIRA JUNIOR, PORTADOR(A) DO RG Nº 4926823 DGPC/GO E CPF Nº 031.915.781-45**, TENDO EXAMINADO O EDITAL, VEM APRESENTAR A PROPOSTA PARA FORNECIMENTO DE 01 (UM) VEÍCULO 0 KM PARA ATENDER A DEMANDA DA PREFEITURA MUNICIPAL DE SÃO JOSÉ DO XINGU - MT.

ITEM 1

MARCA/MODELO: HILUX AUTOMÁTICA SRV DIESEL 4X4 - 2021/2021



(IMAGEM ILUSTRATIVA)
(CONFORME CATÁLOGO EM ANEXO)

QTD 01 (UMA) UNIDADE

VALOR UNITÁRIO: R\$ 345,000,00 (TREZENTOS E QUARENTA E CINCO MIL REAIS)

VALOR TOTAL: R\$ 345,000,00 (TREZENTOS E QUARENTA E CINCO MIL REAIS)

DESCRIÇÃO TERMO DE REFERENCIA:
ESPECIFICAÇÕES:

[Handwritten signature]
[Handwritten signature]
[Handwritten signature]

VEÍCULO PICK-UP CABINE DUPLA; AR CONDICIONADO; MOTOR ALIMENTADO A DIESEL, TORQUE 50,9; 2.8 OU SUPERIOR, COM POTÊNCIA MÍNIMA DE 204 CV, TRACÇÃO 4X4; RODAS DE LIGA LEVE ARO 18"; FREIOS ABSS (SISTEMA DE FREIO ANTIBLOCANTE) NAS 4 RODAS; AIR BAG DUPLO; AIRBAGS DE CORTINA (DOIS) SISTEMA DE INJEÇÃO DIRETA E ELETRÔNICA DE COMBUSTÍVEL; CAPACIDADE PARA CINCO PESSOAS (INCLUINDO O MOTORISTA); BANCO DO MOTORISTA COM AJUSTE ELÉTRICO, BANCOS COM REVESTIMENTO IMPERMEÁVEL (COURVIN OU SIMILAR OU SUPERIOR); TANQUE DE COMBUSTÍVEL COM CAPACIDADE MÍNIMA DE 80 LITROS (COM ABERTURA INTERNA PARA ABASTECIMENTO). DIREÇÃO HIDRÁULICA OU ELÉTRICA, VEÍCULO COM CAPACIDADE ÚTIL DE CARGA NO MÍNIMO 1000KG; REBOQUE NA TRASEIRA: PROTETOR DE CAÇAMBA; CÂMBIO AUTOMÁTICO; VEÍCULO "ZERO QUILOMETRO, ANO E MODELO DO ANO CORRENTE: 04 (QUATRO PORTAS); PARA-CHOQUE DIANTEIRO NA COR DO VEÍCULO; ESTRIBOS LATERAIS: PROTETOR DE CARTER: SISTEMA AUXILIAR EBD (DISTRIBUIÇÃO ELETRÔNICA DE FORÇA DE FRENAGEM) NAS 4 RODAS: SISTEMA AUXILIAR BAS (SISTEMA DE ASSISTÊNCIA EM FRENAGEM DE EMERGÊNCIA) NAS 4 RODAS, CONTROLE ELETRÔNICO DE TRACÇÃO (A-TRC), ASSISTENTE DE DESCIDA (DAC), ASSISTENTE DE SUBIDA (HAC), CONTROLE ELETRÔNICO DE ESTABILIDADE DO VEÍCULO (VSC) GARANTIA: A GARANTIA CONTRA DEFEITOS DE FABRICAÇÃO DEVE SER PADRÃO DO FABRICANTE. EMPLACADA.

DESCRIÇÃO VEICULO OFERTADO:

HILUX AUTOMÁTICA SRV DIESEL 4X4 - 2021/2021

VEÍCULO PICK-UP CABINE DUPLA; AR CONDICIONADO; MOTOR ALIMENTADO A DIESEL, TORQUE 50,9; 2.8 OU SUPERIOR, COM POTÊNCIA DE 204 CV, TRACÇÃO 4X4; RODAS DE LIGA LEVE ARO 18"; FREIOS ABSS (SISTEMA DE FREIO ANTIBLOCANTE) NAS 4 RODAS; AIR BAG DUPLO; AIRBAGS DE CORTINA (DOIS) SISTEMA DE INJEÇÃO DIRETA E ELETRÔNICA DE COMBUSTÍVEL; CAPACIDADE PARA CINCO PESSOAS (INCLUINDO O MOTORISTA); BANCO DO MOTORISTA COM AJUSTE ELÉTRICO, BANCOS COM REVESTIMENTO IMPERMEÁVEL (COURVIN OU SIMILAR OU SUPERIOR); TANQUE DE COMBUSTÍVEL COM CAPACIDADE DE 80 LITROS (COM ABERTURA INTERNA PARA ABASTECIMENTO). DIREÇÃO HIDRÁULICA OU ELÉTRICA, VEÍCULO COM CAPACIDADE ÚTIL DE CARGA 1000KG; REBOQUE NA TRASEIRA: PROTETOR DE CAÇAMBA; CÂMBIO AUTOMÁTICO; VEÍCULO "ZERO QUILOMETRO, ANO E MODELO DO ANO CORRENTE: 04 (QUATRO PORTAS); PARA-CHOQUE DIANTEIRO NA COR DO VEÍCULO; ESTRIBOS LATERAIS: PROTETOR DE CARTER: SISTEMA AUXILIAR EBD (DISTRIBUIÇÃO ELETRÔNICA DE FORÇA DE FRENAGEM) NAS 4 RODAS: SISTEMA AUXILIAR BAS (SISTEMA DE ASSISTÊNCIA EM FRENAGEM DE EMERGÊNCIA) NAS 4 RODAS, CONTROLE ELETRÔNICO DE TRACÇÃO (A-TRC), ASSISTENTE DE DESCIDA (DAC), ASSISTENTE DE SUBIDA (HAC), CONTROLE ELETRÔNICO DE ESTABILIDADE DO VEÍCULO (VSC) GARANTIA: A GARANTIA CONTRA DEFEITOS DE FABRICAÇÃO DEVE SER PADRÃO DO FABRICANTE. EMPLACADA.

DECLARAMOS QUE:

- DECLARAMOS DE QUE NA NOSSA PROPOSTA, OS VALORES APRESENTADOS ENGLOBALAM TODOS OS CUSTOS OPERACIONAIS DA ATIVIDADE, INCLUÍDOS FRETE, SEGUROS, TRIBUTOS INCIDENTES, BEM COMO QUAISQUER OUTRAS DESPESAS, DIRETAS E INDIRETAS, INCLUSIVE, PORVENTURA, COM SERVIÇOS DE TERCEIROS, INCIDENTES E NECESSÁRIOS AO CUMPRIMENTO INTEGRAL DO OBJETO DESTES EDITAL E SEUS ANEXOS, SEM QUE CAIBA AO PROPONENTE DIREITO DE REIVINDICAR CUSTOS ADICIONAIS

PRAZO/LOCAL DA ENTREGA:

- A ENTREGA SERÁ NO DEPARTAMENTO DE PATRIMÔNIO, DO MUNICÍPIO DE SÃO JOSÉ DO XINGU, **ATÉ 10 (DEZ) DIAS ÚTEIS** APÓS A EMISSÃO DA AUTORIZAÇÃO DE FORNECIMENTO.

FORMA DE PAGAMENTO:

- O PAGAMENTO SERÁ EFETUADO MEDIANTE ORDEM BANCÁRIA EMITIDA EM FAVOR DA EMPRESA CONTRATADA, NA ESTRITA ORDEM CRONOLÓGICA DA DATA DE SUA EXIGIBILIDADE, A PARTIR DA DATA DE ENTREGA DA NOTA FISCAL AO DEPARTAMENTO FINANCEIRO, A SER PROCESSADA EM DUAS VIAS, COM TODOS OS CAMPOS PREENCHIDOS DISCRIMINANDO VALORES UNITÁRIOS E TOTAIS DO ITEM, SEM RASURAS E DEVIDAMENTE ATESTADA PELO SERVIDOR RESPONSÁVEL PELO RECEBIMENTO DO BEM, CONSTANDO, AINDA, O NÚMERO DO BANCO, DA AGÊNCIA E DA CONTA- CORRENTE ONDE DESEJA RECEBER SEU CRÉDITO..

CONTA PARA PAGAMENTO:

- BANCO DO SICOOB – AG: 5004, CC: 1.045.858-1

CASO A NOSSA PROPOSTA SEJA ACEITA, COMPROMETEMO-NOS:

- ESTAMOS DE ACORDO COM TODOS OS TERMOS DO EDITAL.
- O PRAZO DE EFICÁCIA DA PROPOSTA NÃO PODERÁ SER INFERIOR A **60 (SESSENTA) DIAS** CORRIDOS A CONTAR DA DATA DE SUA APRESENTAÇÃO.
- DECLARA QUE ESTÃO INCLUSAS NO VALOR COTADO TODAS AS DESPESAS SOBRE O OBJETO LICITADO.
- ATÉ O RECEBIMENTO DA NOTA DE EMPENHO E/OU OUTRO DOCUMENTO CORRESPONDENTE, ESTA PROPOSTA CONSTITUIRÁ UM COMPROMISSO DE NOSSA PARTE, OBSERVADA AS CONDIÇÕES DO EDITAL.
- GARANTIA CONTRA DEFEITOS DE FABRICAÇÃO CONFORME ESTABELECE O EDITAL.
- A GARANTIA DO BEM A SER ENTREGUE NÃO PODERÁ SER INFERIOR A 01 (UM) ANO, CONTADO A PARTIR DA DATA DE ENTREGA DEFINITIVA DO MESMO.
- DECLARAÇÃO DE QUE NOS PREÇOS OFERTADOS ESTÃO INCLUÍDAS TODAS AS DESPESAS INCIDENTES SOBRE O FORNECIMENTO REFERENTES A TRIBUTOS,

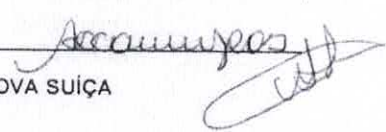
Assinatura



ENCARGOS SOCIAIS E DEMAIS ÔNUS ATINENTES À EXECUÇÃO DO SERVIÇO OBJETO DESTA LICITAÇÃO.

- DECLARAMOS, PARA TODOS OS FINS DE DIREITO, QUE CUMPRIMOS PLENAMENTE OS REQUISITOS DE HABILITAÇÃO E QUE NOSSA CARTA PROPOSTA ESTÁ EM CONFORMIDADE COM AS EXIGÊNCIAS DO INSTRUMENTO CONVOCATÓRIO (EDITAL)

Waldeir A. F. Júnior
REAVEL VEÍCULOS EIRELI
CNPJ 30.260.538/0001-04
WALDEIR ALVES FERREIRA JUNIOR
PROCURADOR
RG 4926823 DGPC/GO
CPF: 031.915.781-45

[Handwritten signature]

acompanha *[Handwritten signature]*

"CATÁLOGO"

**A
PREFEITURA MUNICIPAL DE SÃO JOSÉ DO
XINGU - MT
COMISSÃO PERMANENTE DE LICITAÇÃO E
CONTRATOS**

**PREGÃO PRESENCIAL Nº 028/2021
ABERTURA EM 16/12/2021
ÀS 09H00MIN**

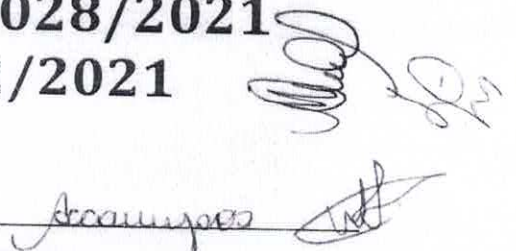

000120



NOVA HILUX 2021

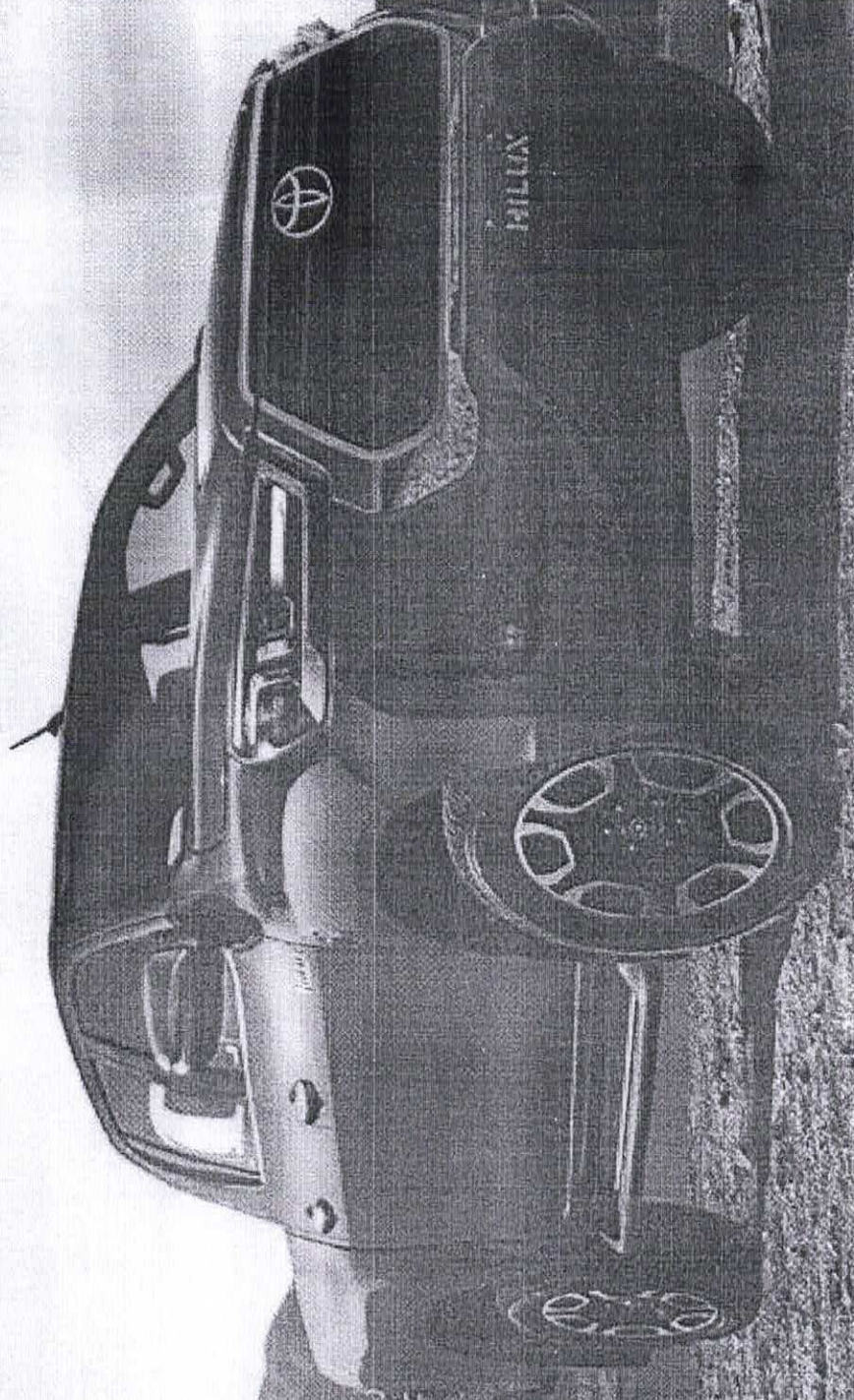

Accumpos
[Handwritten signatures]

DESIGN



HILUX

PARA-CHOQUE E GRADE DO
RADIADOR: MAIS ROBUSTEZ

RODAS COM ARO 18**

FORÇA E RESISTÊNCIA

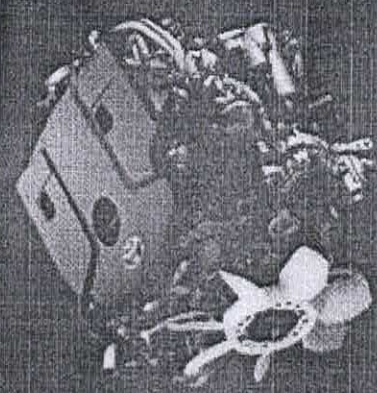

MOTOR DIESEL: FORÇA, TORQUE
E EFICIÊNCIA DE CONSUMO

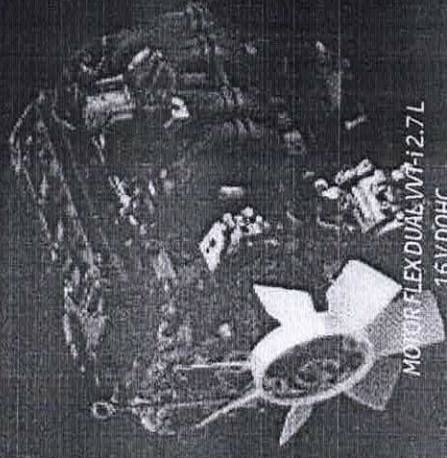

MOTOR FLEX DUAL VVI-2.7L
16V DOHC

CHASSI DE ALTA
RESISTÊNCIA E DURABILIDADE

CAPACIDADE OFF-ROAD

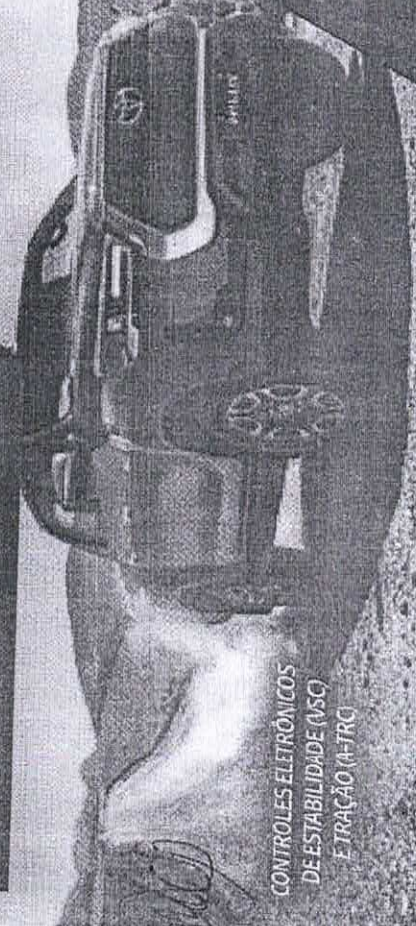

CONTROLES ELETRÔNICOS
DE ESTABILIDADE (VSC)
E TRACÇÃO (4-TRC)

TEMPI

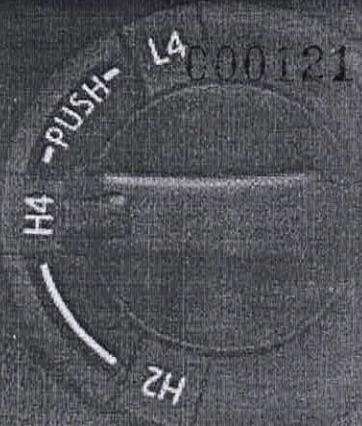

TRAÇÃO 4X2, 4X4,
4X4 REDUZIDA
E BLOQUEIO DO
DIFERENCIAL
TRASEIRO**

**DISPONÍVEL EM TODAS AS VERSÕES DIESEL E VVI 2.7 SRV 4X4 FLEX.

Accampos

INDUSTRIA		CABINE SIMPLES		CABINE DUPLA		FLEX	
SÃO		CHASSI		SR AT		SRV 4x2 AT	
TORÇÃO		5110 P		SRV AT		SRV 4x2 AT	
tor	Discos 12 BL 16 V Turbo	204 / 3.400	SR AT	SRV AT	SRV 4x2 AT	SRV 4x2 AT	SRV 4x2 AT
incha (kg/esp)							
que (kg/m ² ppi)	42 875 410	309 (2.35H)					
velocidade (km/h)		2.735					
80	VSC (controle eletrônico de estabilidade) e A-TRC (controle eletrônico de tração) com bloqueio de diferencial.*						
missão	Manual de 6 velocidades						
SPENSÃO	Automática de 6 velocidades sequencial						
trazida							
eira	Independente, braços duplos triangulares, molas helicoidais e barra estabilizadora						
REÇÃO	Eixo rígido, molas semielípticas de duplo estágio						
EIOS	Hidráulica						
tierras	Discos ventilados com ABS e EBD (distribuição eletrônica de força de frenagem)						
efiros	Tambor com ABS e EBD						
EUS E RODAS							
us	225/70 R17	265/65 R17	265/60 R18	265/65 R17	265/60 R18	265/60 R18	265/60 R18
86	Aço estampado 17"	Liga leve 17"	Liga leve 18"	Liga leve 17"	Liga leve 18"	Liga leve 18"	Liga leve 18"
MENSÕES E CAPACIDADES							
iprimento (mm)	5.325	5.325	5.325	5.325	5.325	5.325	5.325
para sem espelho retrovisor (mm)	1.800	1.855	1.855	1.855	1.855	1.855	1.855
ra (mm)	1.795	1.815	1.815	1.815	1.815	1.815	1.815
e eixos (mm)							
sem ordem de marcha (kg)	1.810	1.925	2.085	2.090	2.090	2.090	2.090
3-bruto total (kg)	3.000	3.095	3.090	3.090	3.090	3.090	3.090
actidade de carga (kg)	1.190	1.005	1.025	1.005	1.000	1.000	1.000
actidade máxima de tração (lisa/rebuque)	6.500	6.500	6.590	6.590	6.590	6.590	6.590
actidade do tanque (L)			80	80	80	80	80
MENSÕES DA CAÇAMBA							
imento (mm)	N/A	2.315	1.569	1.569	1.569	1.569	1.569
ra (mm)	N/A	1.575	1.645	1.645	1.645	1.645	1.645
ra (mm)	N/A		481	481	481	481	481
RADE ESTRADA							
ura e altura do solo (mm)	289	286	286	286	286	286	286
ulo de casque		29	N/A	N/A	N/A	N/A	N/A
ulo de saída		26	N/A	N/A	N/A	N/A	N/A

000122

Assinaturas

NOVA HILUX 2021



Motor a Diesel mais potente com 204 cv.



Sistema de áudio JBL com subwoofer e 8 alto-falantes.*



Sistema multimídia de 8" conectividade Apple CarPlay® e Android Auto®.



TSS (Toyota Safety Sense).*

000125

*Disponível somente no versão SRX

Accampes

[Handwritten signatures]

